



SERVICIOS DE SALUD DEL ESTADO DE COLIMA

**COMITÉ DE ADQUISICIONES, SERVICIOS Y
ARRENDAMIENTOS.**

DIRECCIÓN ADMINISTRATIVA

SUBDIRECCIÓN DE RECURSOS MATERIALES

JEFATURA DEL DEPARTAMENTO DE ADQUISICIONES

LICITACIÓN PÚBLICA NACIONAL

No. 36066001-011-16

PARA LA ADQUISICIÓN DE:

**“UNIFORMES PARA EL PERSONAL DE LOS SERVICIOS DE
SALUD DEL ESTADO”**



A N E X O S

- ANEXO 1 DESCRIPCION Y CANTIDAD DE LAS PARTIDAS A LICITAR.**
- ANEXO 2 MODELO DE PROPUESTA TECNICA.**
- ANEXO 2-A RESUMEN DE LA PROPUESTA TECNICA.**
- ANEXO 3 CARTA DONDE ESPECIFICA LUGAR Y FECHA DE ENTREGA.**
- ANEXO 4 MODELO DE FIANZA.**
- ANEXO 5 DOCUMENTO BAJO PROTESTA DE DECIR VERDAD QUE CUENTA CON FACULTADES PARA SUSCRIBIR PROPUESTAS A NOMBRE Y REPRESENTACION DE PERSONA FISICA O MORAL.**
- ANEXO 6 MODELO DE PRECIOS FIJOS.**
- ANEXO 7 DECLARACION DE NO ENCONTRARSE EN LOS SUPUESTOS DEL ARTÍCULO 50 Y 60 DE LA LEY DE ADQUISICIONES, SERVICIOS Y ARRENDAMIENTOS DEL SECTOR PUBLICO EN EL ESTADO DE COLIMA.**
- ANEXO 8 CARTA DE CONFORMIDAD Y ACEPTACION DE BASES.**
- ANEXO 9 CARTA PODER**
- ANEXO 10 CEDULA DE ENTREGA DE DOCUMENTOS.**
- ANEXO 11 MODELO DE PROPUESTA ECONOMICA.**
- ANEXO 11-A RESUMEN DE PROPUESTA ECONOMICA.**
- ANEXO 12 VIGENCIA DE LA PROPUESTA TÉCNICA**
- ANEXO 13 VIGENCIA DE LA PROPUESTA ECONOMICA**
- ANEXO 14 CARTA GARANTIA CONTRA VICIOS OCULTOS.**
- ANEXO 15 FORMATO DE ACLARACION DE DUDAS**
- ANEXO 15-A INSTRUCCIONES PARA ACLARACION DE DUDAS**
- ANEXO 16 CARTA BAJO PROTESTA DE DECIR VERDAD QUE CUMPLE CON LAS OBLIGACIONES FISCALES.**



SERVICIOS DE SALUD DEL ESTADO DE COLIMA
DIRECCIÓN ADMINISTRATIVA
SUBDIRECCIÓN DE RECURSOS MATERIALES
JEFATURA DE DEPARTAMENTO DE ADQUISICIONES
LPN-36066001-011-16

“UNIFORMES PARA LOS TRABAJORES DE LOS SERVICIOS DE SALUD DEL ESTADO DE COLIMA”

SERVICIOS DE SALUD DEL ESTADO DE COLIMA

**COMITÉ DE ADQUISICIONES, SERVICIOS Y ARRENDAMIENTOS DE LOS
SERVICIOS DE SALUD DEL ESTADO DE COLIMA**

SERVICIOS DE SALUD DEL ESTADO DE COLIMA, EN CUMPLIMIENTO DE LAS DISPOSICIONES QUE ESTABLECEN LOS ARTICULOS 134 DE LA CONSTITUCIÓN POLÍTICA DE LOS ESTADOS UNIDOS MEXICANOS, Y DE CONFORMIDAD CON LOS ARTICULOS 26, 27, 28 Y 31 DE LA LEY DE ADQUISICIONES, SERVICIOS Y ARRENDAMIENTOS DEL SECTOR PÚBLICO EN EL ESTADO DE COLIMA, A TRAVÉS DEL COMITÉ DE LOS SERVICIOS DE SALUD DEL ESTADO DE COLIMA; UBICADO EN CALLE CARLOS SALAZAR PRECIADO No 249, COLONIA BUROCRATAS MUNICIPALES, CÓDIGO POSTAL 28040, LA ESTANCIA, COLIMA. TELÉFONO 01312-316-25-95 y 316-25-96 CONVOCA A LA:

LICITACIÓN PÚBLICA NACIONAL PRESENCIAL:

No. 36066001-011-16

ABIERTO PARA LA ADQUISICIÓN DE:

**“UNIFORMES PARA EL PERSONAL DE LOS SERVICIOS DE
SALUD DEL ESTADO”**

BAJO LAS SIGUIENTES:



SERVICIOS DE SALUD DEL ESTADO DE COLIMA
DIRECCIÓN ADMINISTRATIVA
SUBDIRECCIÓN DE RECURSOS MATERIALES
JEFATURA DE DEPARTAMENTO DE ADQUISICIONES
LPN-36066001-011-16

“UNIFORMES PARA LOS TRABAJORES DE LOS SERVICIOS DE SALUD DEL ESTADO DE COLIMA”

B A S E S:



SERVICIOS DE SALUD DEL ESTADO DE COLIMA
DIRECCIÓN ADMINISTRATIVA
SUBDIRECCIÓN DE RECURSOS MATERIALES
JEFATURA DE DEPARTAMENTO DE ADQUISICIONES
LPN-36066001-011-16

“UNIFORMES PARA LOS TRABAJORES DE LOS SERVICIOS DE SALUD DEL ESTADO DE COLIMA”

GLOSARIO DE TERMINOS:

CONVOCANTE:	SERVICIOS DE SALUD DEL ESTADO DE COLIMA
CONTRALORIA:	LA CONTRALORÍA GENERAL DEL GOBIERNO DEL ESTADO DE COLIMA.
LICITANTE:	LAS PERSONAS FÍSICAS O MORALES QUE SE REGISTREN PARA OFERTAR LOS BIENES OBJETO DE LA PRESENTE LICITACIÓN PÚBLICA.
LEY:	LEY DE ADQUISICIONES, SERVICIOS Y ARRENDAMIENTOS DEL SECTOR PÚBLICO EN EL ESTADO DE COLIMA.
BASES:	EL DOCUMENTO QUE CONTIENE LOS CONCEPTOS QUE REGIRÁN Y SERÁN APLICADOS PARA LA ADQUISICIÓN DE LOS BIENES QUE SE OFERTEN.
PEDIDO Y/O CONTRATO	EL DOCUMENTO QUE FORMALIZA Y REGULA LAS OBLIGACIONES ENTRE LA CONVOCANTE Y EL PROVEEDOR.
PROPUESTA O PROPOSICION:	EL DOCUMENTO TÉCNICO Y ECONÓMICO QUE CONTIENE LA OFERTA DE LOS LICITANTES.
PROVEEDOR:	LA PERSONA FÍSICA O MORAL CON QUIEN LA CONVOCANTE CELEBRE EL PEDIDO DERIVADO DE ESTA LICITACIÓN.
REMISION:	EL DOCUMENTO OFICIAL QUE UTILIZA EL PROVEEDOR PARA ENTREGAR LOS BIENES REQUERIDOS POR LA CONVOCANTE.
BIENES:	LOS QUE SE ADQUIEREN CON MOTIVO DE LA PRESENTE LICITACIÓN.



**SERVICIOS DE SALUD DEL ESTADO DE COLIMA
DIRECCIÓN ADMINISTRATIVA
SUBDIRECCIÓN DE RECURSOS MATERIALES
JEFATURA DE DEPARTAMENTO DE ADQUISICIONES
LPN-36066001-011-16**

“UNIFORMES PARA LOS TRABAJORES DE LOS SERVICIOS DE SALUD DEL ESTADO DE COLIMA”

1.- INFORMACION SOBRE LOS BIENES OBJETO DE ESTA LICITACION.

LOS SERVICIOS DE SALUD DEL ESTADO DE COLIMA, LLEVARA A CABO LICITACIÓN PUBLICA NACIONAL NO. 36066001-011-16 RELATIVA AL CONTRATO ABIERTO PARA LA ADQUISICIÓN DE “UNIFORMES PARA EL PERSONAL DE LOS SERVICIOS DE SALUD DEL ESTADO”

1.1.- DESCRIPCION Y CANTIDAD DE LOS BIENES.

LA RELACIÓN DE PARTIDAS, DESCRIPCIÓN Y CANTIDADES DE CADA UNA DE ELLAS POR ADQUIRIR EN ESTA LICITACIÓN, SE PRESENTAN EN EL **(ANEXO 1)**, DE ESTAS BASES.

LOS LICITANTES DEBERÁN AJUSTARSE EXACTA Y CABALMENTE A LOS REQUISITOS Y ESPECIFICACIONES DESCRITAS EN EL ANEXO 1 CON EXCEPCIÓN DE LOS CAMBIOS QUE LE RESULTAREN EN LA JUNTA DE ACLARACIÓN DE DUDAS.

LOS RECURSOS FINANCIEROS PARA LA ADQUISICIÓN DE ESTOS BIENES, SE ENCUENTRAN AUTORIZADOS POR LOS INTEGRANTES DEL COMITÉ DE ADQUISICIONES, SERVICIOS Y ARRENDAMIENTOS DE LOS SERVICIOS DE SALUD, CON CARGO AL PRESUPUESTO RAMO 33, EN LA REUNIÓN CELEBRADA EL DÍA 11 DE MARZO DE 2016.

1.2.- PLAZOS DE ENTREGA DE LOS BIENES.

LOS SERVICIOS DE SALUD DEL ESTADO DE COLIMA REQUIERE QUE LA ENTREGA DE LOS BIENES OBJETO DE ESTA LICITACIÓN SE REALICE EN DOS PARTES, DE ACUERDO A LOS PEDIDOS QUE SE GENEREN SEGÚN LAS NECESIDADES DE LOS SERVICIOS.

LA CONVOCANTE NO AUTORIZA CONDONACIÓN DE SANCIONES POR RETRASO EN LAS ENTREGAS CUANDO LAS CAUSAS SEAN IMPUTABLES AL PROVEEDOR.

1.3.- LUGAR Y CONDICIONES DE ENTREGA.

LA RECEPCIÓN FÍSICA DE LOS BIENES QUE SE RELACIONAN EN EL **ANEXO 1**, SERÁ L.A.B. Y SE REALIZARÁ POR EL PROVEEDOR EN EL ALMACÉN CENTRAL DE LOS SERVICIOS DE SALUD, CON DOMICILIO EN CALLE CARLOS SALAZAR PRECIADO NO. 249 COLONIA BURÓCRATAS MUNICIPALES CP. 28040 DE LA ESTANCIA COLIMA, EN DÍAS Y HORARIOS HÁBILES CONFORME A LO ESTABLECIDO EN EL PUNTO 1.2 DE LAS PRESENTES BASES, RAZÓN POR LA CUAL NO SERÁ ACEPTADA CONDICIÓN ALGUNA, EN CUANTO A CARGOS ADICIONALES POR CONCEPTOS DE FLETES, MANIOBRAS DE CARGA Y DESCARGA, SEGUROS U OTROS COSTOS ADICIONALES PARA LA CONVOCANTE.

- A. EL DÍA DE LA ENTREGA, EL PROVEEDOR EFECTUARÁ EN EL ÁREA RESPECTIVA LA REVISIÓN DOCUMENTAL, PREVIA A LA RECEPCIÓN DE LOS BIENES. ESTA REVISIÓN SERÁ EFECTUADA POR PERSONAL AUTORIZADO POR ESTA CONVOCANTE, DE ACUERDO A LOS REQUISITOS MARCADOS EN EL **ANEXO A**.
- B. EL PROVEEDOR GANADOR SERÁ RESPONSABLE DEL TRASLADO DE LOS BIENES HASTA EL LUGAR SEÑALADO EN LAS BASES Y EL PEDIDO RESPECTIVO (**LUGAR DE LA ENTREGA**) SIENDO ÉSTE EN UNIDADES ADECUADAS DE ACUERDO AL PRODUCTO QUE SE TRATE.



**SERVICIOS DE SALUD DEL ESTADO DE COLIMA
DIRECCIÓN ADMINISTRATIVA
SUBDIRECCIÓN DE RECURSOS MATERIALES
JEFATURA DE DEPARTAMENTO DE ADQUISICIONES
LPN-36066001-011-16**

“UNIFORMES PARA LOS TRABAJORES DE LOS SERVICIOS DE SALUD DEL ESTADO DE COLIMA”

- C. EL LICITANTE ADJUDICADO, ASUMIRÁ TOTALMENTE LA RESPONSABILIDAD LEGAL, EN EL CASO DE QUE AL SUMINISTRAR LOS INSUMOS, INFRINJA O VIOLE LA NORMATIVIDAD EN MATERIA DE PATENTES, MARCAS FISCALES, DE COMERCIO, REGISTROS, DERECHOS DE AUTOR, CONSTANCIA DE CALIDAD, CERTIFICADOS ANALÍTICOS, ASÍ COMO EL RESTO DE LOS DOCUMENTOS INHERENTES A LA ENTREGA.
- D. LA FACTURACIÓN DE LOS BIENES SE HARÁ CON LOS DATOS FISCALES QUE APARECEN EN EL PEDIDO.
- E. LOS BIENES A ENTREGAR SERÁN DE ACUERDO A LAS ESPECIFICACIONES TÉCNICAS Y PRESENTACIÓN ACORDADAS EN ESTAS BASES.

1.4.- IDENTIFICACION Y ENTREGA DE LOS BIENES.

- A. EL PROVEEDOR IDENTIFICARÁ LOS BIENES ADQUIRIDOS, DE ACUERDO CON EL PEDIDO EXPEDIDO POR LA CONVOCANTE, CON SU NOMBRE O RAZÓN SOCIAL, DESCRIPCIÓN DEL ARTÍCULO Y CANTIDAD; NO SE RECIBIRÁN BIENES QUE NO CUMPLAN CON ESTE REQUISITO.
- B. EL PROVEEDOR DEBERÁ EMPACAR LOS BIENES DE TAL FORMA QUE PRESERVEN SUS CARACTERÍSTICAS ORIGINALES DURANTE EL FLETE, LAS MANIOBRAS DE ESTIBA Y ALMACENAJE.
- C. LAS ENTREGAS SIEMPRE SERÁN EN EL LUGAR SEÑALADO EN EL PEDIDO Y CON LA PRESENTACIÓN REQUERIDA Y DENTRO DE LOS PLAZOS ESTABLECIDOS.

EL PROVEEDOR GANADOR, BAJO SU RESPONSABILIDAD DEBERÁ TRANSPORTAR LOS BIENES HASTA EL LUGAR SEÑALADO EN ESTAS BASES Y EN EL PEDIDO, COMO LUGAR DE LA ENTREGA.

1.5.- DEVOLUCIONES.

LA CONVOCANTE PODRÁ HACER DEVOLUCIONES DE BIENES CUANDO SE COMPRUEBE QUE EXISTAN VICIOS OCULTOS O DEFECTOS DE FABRICACIÓN.

EN ESTOS CASOS EL PROVEEDOR SE OBLIGA A REPONER A LA CONVOCANTE Y SIN CONDICIÓN DENTRO DE LOS 8 (OCHO) DÍAS NATURALES CONTADOS A PARTIR DE SU NOTIFICACIÓN POR ESCRITO, EL 100% DEL VOLUMEN DE LOS BIENES DEVUELTOS POR EL ALMACÉN, MISMO QUE NO LE EXIME DE LA SANCIÓN CORRESPONDIENTE DE CONFORMIDAD CON LO ESTABLECIDO EN EL PUNTO 10.4 DE ESTAS BASES.

CUANDO LA CONVOCANTE REQUIERA HACER DEVOLUCIONES DE BIENES POR CAUSAS DISTINTAS A LAS INDICADAS EN PUNTOS ANTERIORES, ÉSTAS SE EFECTUARÁN PREVIO ACUERDO DE LAS PARTES

CUANDO LA DEVOLUCIÓN SEA POR CAUSAS IMPUTABLES AL PROVEEDOR, Y ESTE NO PUEDA REALIZAR LA REPOSICIÓN EN EL PLAZO SEÑALADO, SE RESCINDIRÁ TOTALMENTE EL PEDIDO

Y EL PROVEEDOR DEBERÁ REINTEGRAR LOS PAGOS QUE HUBIESE RECIBIDO MÁS LOS INTERESES CORRESPONDIENTES, CONFORME AL PROCEDIMIENTO ESTABLECIDO EN EL



**SERVICIOS DE SALUD DEL ESTADO DE COLIMA
DIRECCIÓN ADMINISTRATIVA
SUBDIRECCIÓN DE RECURSOS MATERIALES
JEFATURA DE DEPARTAMENTO DE ADQUISICIONES
LPN-36066001-011-16**

“UNIFORMES PARA LOS TRABAJORES DE LOS SERVICIOS DE SALUD DEL ESTADO DE COLIMA”

CÓDIGO FISCAL DE LA FEDERACIÓN COMO SI SE TRATARA DEL SUPUESTO DE PRÓRROGA PARA EL PAGO DE CRÉDITOS FISCALES. DICHOS GASTOS SE CALCULARÁN SOBRE LAS CANTIDADES NO PAGADAS Y SE COMPUTARÁN POR DÍAS NATURALES DESDE LA FECHA DE PAGO, HASTA LA FECHA EN QUE SE PONGAN EFECTIVAMENTE LAS CANTIDADES A DISPOSICIÓN DE LA CONVOCANTE, EN SU CASO, PODRÁ HACER EFECTIVA LA APLICACIÓN DE PENAS CONVENCIONALES CONFORME AL PUNTO 10.4.

1.5.1.- GARANTIA DE LOS BIENES.

EL PERÍODO MÍNIMO DE GARANTÍA DE LOS BIENES QUE SE REQUIERE ES DE UN AÑO (12 MESES), A PARTIR DE LA FECHA DE ENTREGA, LA CUAL SE DEBERÁ AMPARAR POR ESCRITO EN PAPEL MEMBRETADO DE LA EMPRESA EN EL MOMENTO DE LA ENTREGA, INDEPENDIEMENTE DE LA GARANTÍA DE CUMPLIMIENTO DEL CONTRATO, A LA FIRMA DEL MISMO.

1.6.- VISITA A LAS INSTALACIONES DE LOS LICITANTES.

UNA VEZ RECIBIDAS LAS PROPUESTAS TÉCNICAS, LOS LICITANTES SE OBLIGAN A PERMITIR EL ACCESO A SUS INSTALACIONES AL PERSONAL DE LA CONVOCANTE, PARA EFECTUAR LAS VISITAS QUE JUZGUE NECESARIAS, PARA LO CUAL SE LEVANTARÁ ACTA CIRCUNSTANCIADA.

EL PERSONAL QUE DESIGNE POR ESCRITO LA CONVOCANTE PODRÁ EFECTUAR VISITAS A SUS INSTALACIONES DE LOS LICITANTES PARTICIPANTES, A EFECTO DE VERIFICAR LA EXISTENCIA O MANUFACTURA DE LOS BIENES, ASÍ COMO LA CALIDAD DE LOS MISMOS.

2.- REQUISITOS PARA PARTICIPAR EN ESTA LICITACION.

LOS LICITANTES QUE DESEEN PARTICIPAR EN ESTA LICITACIÓN DEBERÁN CUBRIR LOS SIGUIENTES REQUISITOS QUE SE INDICAN, ADEMÁS DE LA DOCUMENTACIÓN SEÑALADA EN EL PUNTO 3.4.1.

- A. SER PERSONAS FÍSICAS O MORALES QUE POSEAN PLENA CAPACIDAD JURÍDICA Y NO SE ENCUENTREN IMPEDIDAS CIVIL, MERCANTIL O ADMINISTRATIVAMENTE PARA EJERCER PLENAMENTE SUS DERECHOS Y CUMPLIR CON SUS OBLIGACIONES.
- B. ADQUIRIR LAS BASES DE LA PRESENTE LICITACIÓN, CON FUNDAMENTO EN EL ARTÍCULO 29 FRACCIÓN II DE LA LEY. EL COSTO DE LAS BASES SE PAGARAN EN LA CAJA GENERAL DE SERVICIOS DE SALUD DEL ESTADO DE COLIMA Y SERÁ DE **\$2,750.00 (DOS MIL SETECIENTOS CINCUENTA PESOS 00/100 M. N.)**

EL PAGO PODRÁ SER EN EFECTIVO, CHEQUE CERTIFICADO O DE CAJA, O DEPOSITO EN LA CUENTA **00661284782 DE BANORTE, PLAZA 9501 COLIMA, REY DE COLIMAN.**

- C. ENTREGAR LA DOCUMENTACIÓN COMPLEMENTARIA REQUERIDA EN EL CUERPO DE LAS PRESENTES BASES, ASÍ COMO LOS SOBRES CERRADOS CONTENIENDO TANTO LA PROPUESTA TÉCNICA COMO LA PROPUESTA ECONÓMICA (POR SEPARADO).

2.1.- LUGAR DE VENTA DE LAS BASES.



**SERVICIOS DE SALUD DEL ESTADO DE COLIMA
DIRECCIÓN ADMINISTRATIVA
SUBDIRECCIÓN DE RECURSOS MATERIALES
JEFATURA DE DEPARTAMENTO DE ADQUISICIONES
LPN-36066001-011-16**

“UNIFORMES PARA LOS TRABAJORES DE LOS SERVICIOS DE SALUD DEL ESTADO DE COLIMA”

LAS BASES ESTARÁN A DISPOSICIÓN EN EL DEPARTAMENTO DE ADQUISICIONES DE LOS SERVICIOS DE SALUD DEL ESTADO DE COLIMA, UBICADO EN CALLE CARLOS SALAZAR PRECIADO No 249, COLONIA BUROCRATAS MUNICIPALES, CP. 28040, LA ESTANCIA, COLIMA, **HASTA EL DÍA 13 DE MAYO DE 2016** Y SU VENTA EN LA CAJA GENERAL DE SERVICIOS DE SALUD DEL ESTADO DE COLIMA, UBICADA EN AV. LICEO DE VARONES ESQ. DR. RUBÉN AGÜERO S/N, COLONIA LA ESPERANZA, CÓDIGO POSTAL 28000, DEL MUNICIPIO DE COLIMA, COL., CON HORARIO DE 9:00 A LAS 14:00 HORAS.

2.2 REGISTRO DE LICITANTES.

EL REGISTRO PREVIO Y REVISIÓN DE LA DOCUMENTACIÓN COMPLEMENTARIA Y ENTREGA DE LA PROPUESTA TÉCNICA Y ECONÓMICA SE LLEVARÁ A CABO EL **DÍA 23 DE MAYO DE 2016, A PARTIR DE LAS 10:00, ESTE EVENTO SE REALIZARAN EN LA SALA DE JUNTAS DE LA SUBDIRECCION DE RECURSOS MATERIALES DE LOS SERVICIOS DE SALUD SITA** EN CALLE CARLOS SALAZAR PRECIADO No 249, COLONIA BUROCRATAS MUNICIPALES, CP. 28040, LA ESTANCIA, COLIMA, POR LO QUE SE LE INVITA A LOS LICITANTES PARA QUE ACUDAN A DICHO REGISTRO Y VERIFICACIÓN PRELIMINAR, EL CUAL PERMITIRÁ UNA MAYOR CELERIDAD EN EL DESARROLLO DEL ACTO DE PRESENTACIÓN DE PROPUESTAS.

3.- INFORMACION ESPECÍFICA DE LA LICITACION.

3.1.- CALENDARIO DE EVENTOS.

E V E N T O	F E C H A	H O R A R I O
JUNTA DE ACLARACIÓN DE BASES.	13 DE MAYO DE 2016	10:00 HORAS

PRESENTACION DE PROPOSICIONES:

PRESENTACIÓN DE PROPUESTAS Y APERTURA DE PROPOSICIONES TÉCNICAS.	23 DE MAYO DE 2016	10:00 HORAS
FALLO TÉCNICO Y APERTURA DE PROPOSICIONES ECONÓMICAS.	30 DE MAYO DE 2016	10:00 HORAS
ACTO DE FALLO ECONÓMICO.	02 DE JUNIO DE 2016	10:00 HORAS

ESTOS EVENTOS SE LLEVARAN A CABO EN LA SALA DE JUNTAS DE LA SUBDIRECCION DE RECURSOS MATERIALES DE LOS SERVICIOS DE SALUD DEL ESTADO DE COLIMA, UBICADA EN CALLE CARLOS SALAZAR PRECIADO No. 249, COLONIA BUROCRATAS MUNICIPALES, CÓDIGO POSTAL 28040, LA ESTANCIA, COLIMA.

3.2.- GARANTIAS.

3.2.1.- DEL CUMPLIMIENTO DEL PEDIDO Y/O CONTRATO:



**SERVICIOS DE SALUD DEL ESTADO DE COLIMA
DIRECCIÓN ADMINISTRATIVA
SUBDIRECCIÓN DE RECURSOS MATERIALES
JEFATURA DE DEPARTAMENTO DE ADQUISICIONES
LPN-36066001-011-16**

“UNIFORMES PARA LOS TRABAJORES DE LOS SERVICIOS DE SALUD DEL ESTADO DE COLIMA”

EL PROVEEDOR PARA GARANTIZAR EL CUMPLIMIENTO DEL PEDIDO Y/O CONTRATO DEBERÁ OTORGAR **FIANZA POR UN IMPORTE DEL 10% DEL TOTAL DEL PEDIDO** ADJUDICADO, ANTES DE I. V. A. EXPEDIDA POR AFIANZADORA DEBIDAMENTE CONSTITUIDA EN TÉRMINOS DE LA LEY FEDERAL DE INSTITUCIONES DE FIANZAS, A FAVOR DE SERVICIOS DE SALUD DEL ESTADO DE COLIMA, CONFORME AL TEXTO DEL **ANEXO 4**.

LA GARANTÍA DE CUMPLIMIENTO DEL PEDIDO DEBERÁ PRESENTARSE A MÁS TARDAR DENTRO DE LOS DIEZ DÍAS SIGUIENTES A LA FIRMA DEL CONTRATO. EN CASO DE QUE EL PLAZO DE ENTREGA ESTABLECIDO ORIGINALMENTE EN EL CONTRATO SEA AMPLIADO, LA FIANZA QUEDARÁ AUTOMÁTICAMENTE PRORROGADA POR EL MISMO TIEMPO.

SE LES INFORMA A TODOS LOS LICITANTES QUE OBTENGAN ALGUNA PARTIDA ADJUDICADA EN LA PRESENTE LICITACION, QUE EL CONTRATO RESPECTIVO FIRMADO Y LA FIANZA CORRESPONDIENTE A LA GARANTIA PARA EL CUMPLIMIENTO DE LOS PEDIDOS, DEBERAN SER ENTREGADOS EN LA SUBDIRECCION DE RECURSOS MATERIALES SITA EN CALLE CARLOS SALAZAR PRECIADO No. 249, COLONIA BUROCRATAS MUNICIPALES, CÓDIGO POSTAL 28040, LA ESTANCIA, COLIMA.

A LA ENTREGA DE LA FIANZA REFERIDA EN EL PÁRRAFO ANTERIOR, LE SERÁ SELLADA UNA COPIA PARA ACUSE DE RECIBO, EN LA SUBDIRECCIÓN ANTES MENCIONADA.

EN EL CASO DE NO CUMPLIR CON LA PRESENTACIÓN DE ESTA GARANTÍA, EL PROVEEDOR ADJUDICADO SE SUJETARA A LAS SANCIONES ESTABLECIDAS EN LOS ARTÍCULOS 59 Y 60 DE LA LEY.

3.2.2.- DEVOLUCION DE LAS GARANTIAS.

RESPECTO DE LA GARANTÍA PARA EL CUMPLIMIENTO DE PEDIDO, LA CONVOCANTE DARÁ A LA AFIANZADORA SU AUTORIZACIÓN POR ESCRITO PARA CANCELAR LAS FIANZAS CORRESPONDIENTES EN EL MOMENTO EN QUE LOS PROVEEDORES DEMUESTREN HABER CUMPLIDO CON LA TOTALIDAD DE SUS OBLIGACIONES ADQUIRIDAS EN ESTA LICITACIÓN Y A SATISFACCIÓN DE LA CONVOCANTE.

UNA VEZ FINIQUITADAS EN SU TOTALIDAD LAS OBLIGACIONES ESTIPULADAS EN LOS PEDIDOS QUE FINCA LA CONVOCANTE, ES OBLIGACIÓN DE ESTA LIBERAR LAS FIANZAS QUE LOS GARANTIZAN PARA LO CUAL EL PROVEEDOR DEBERÁ PRESENTAR LA SIGUIENTE DOCUMENTACIÓN A LA SUBDIRECCIÓN DE RECURSOS MATERIALES.

- 1.- PEDIDO Y/O CONTRATO ADJUDICADO, (COPIA).
- 2.- REMISIONES DEBIDAMENTE REQUISITADAS, DONDE CONSTE LA RECEPCION DE LOS BIENES Y, EN SU CASO, LA PRORROGA Y/O MODIFICACION AL PEDIDO Y/O CONTRATO.

3.3.- PODERES QUE DEBERAN ACREDITAR INCLUIDOS EN LA DOCUMENTACION COMPLEMENTARIA INDICADA EN EL PUNTO 3.4.1.



**SERVICIOS DE SALUD DEL ESTADO DE COLIMA
DIRECCIÓN ADMINISTRATIVA
SUBDIRECCIÓN DE RECURSOS MATERIALES
JEFATURA DE DEPARTAMENTO DE ADQUISICIONES
LPN-36066001-011-16**

“UNIFORMES PARA LOS TRABAJORES DE LOS SERVICIOS DE SALUD DEL ESTADO DE COLIMA”

LOS LICITANTES DEBERÁN PRESENTAR DEBIDAMENTE REQUISITADO EL **ANEXO 5** O BIEN ESCRITO BAJO PROTESTA DE DECIR VERDAD CONTENIENDO LOS MISMOS DATOS QUE SE MENCIONAN EN DICHO ANEXO, ASIMISMO COPIA DE IDENTIFICACIÓN VIGENTE (CARTILLA DEL SERVICIO MILITAR NACIONAL, PASAPORTE VIGENTE O CREDENCIAL PARA VOTAR CON FOTOGRAFÍA), DOCUMENTO 2 DEL PUNTO 3.4.1.

PREVIO A LA ELABORACIÓN DEL PEDIDO, SE SOLICITARÁ LA DOCUMENTACIÓN REFERIDA EN EL **ANEXO 5**, EN ORIGINAL Y COPIA, A TODOS LOS LICITANTES QUE HAYAN SIDO ADJUDICADOS.

3.3.1 REPRESENTANTE DEL LICITANTE.

EN CASO DE QUE SE NOMBRE A UN REPRESENTANTE, SE DEBERÁ OTORGAR CARTA PODER SIMPLE EN LA QUE SE ESPECIFIQUE QUE ES PARA ASISTIR A LOS ACTOS DE PRESENTACIÓN Y APERTURA DE PROPUESTAS Y DEBERÁ ESTAR FIRMADA POR QUIEN CUENTE CON FACULTADES PARA REPRESENTAR A LA EMPRESA EN ACTOS DE ADMINISTRACIÓN Y/O DOMINIO, ANEXANDO COPIA FOTOSTÁTICA LEGIBLE DE IDENTIFICACIÓN OFICIAL VIGENTE DE ESTE ÚLTIMO Y DEL QUE LO RECIBE.

3.3.2 PREFERENCIAS EMPRESAS COLIMENSES.

PARA LA ADJUDICACIÓN DE LOS PRODUCTOS QUE SE LICITAN, SE PREFERIRÁ EN IGUALDAD DE CIRCUNSTANCIAS A LAS PERSONAS FÍSICAS O MORALES QUE CUENTEN CON EL **CERTIFICADO DE EMPRESA COLIMENSE**, EXTENDIDO EN LOS TÉRMINOS DE LA LEY DE FOMENTO ECONÓMICO VIGENTE EN EL ESTADO. SE ESTABLECE ADEMÁS UN PORCENTAJE DIFERENCIAL DEL PRECIO OFERTADO POR LOS LICITANTES QUE CUENTEN CON DICHO CERTIFICADO HASTA 7% RESPECTO DE AQUELLAS EMPRESAS QUE NO LO TENGAN, POR LO QUE SE CONSIDERARÁ ESTE HECHO COMO CRITERIO DE ADJUDICACIÓN DE LAS PROPUESTAS QUE SE RECIBAN. ESTE CERTIFICADO DEBERÁ ADJUNTARSE A SU PROPUESTA TÉCNICA, DEBIDAMENTE ACTUALIZADO POR LA SECRETARÍA DE FOMENTO ECONÓMICO.

3.4.- PROPOSICIONES.

LA ENTREGA DE PROPOSICIONES SE HARÁ POR ESCRITO, MEDIANTE DOS SOBRES CERRADOS QUE CONTENDRÁN: **SOBRE UNO, LA PROPUESTA TÉCNICA Y EN EL SOBRE DOS, DEBERÁ ENTREGAR LA PROPUESTA ECONÓMICA**, RESPECTO A LA DOCUMENTACIÓN COMPLEMENTARIA SE SUGIERE SEA ENTREGADO POR SEPARADO PARA SU OPORTUNA REVISIÓN.

INSTRUCCIONES GENERALES PARA REQUISITAR LOS FORMATOS DE PROPUESTAS:

ELABORAR SUS PROPUESTAS TÉCNICAS Y ECONÓMICAS EN IDIOMA ESPAÑOL.

LAS PROPUESTAS PRESENTADAS DEBERÁN ABARCAR EL 100% DEL VOLUMEN REQUERIDO POR PARTIDA SOLICITADA.

PRESENTAR SUS PROPUESTAS ECONÓMICAS EN PESOS MEXICANOS.

PRESENTAR SUS PROPUESTAS CON PRECIOS FIJOS.



**SERVICIOS DE SALUD DEL ESTADO DE COLIMA
DIRECCIÓN ADMINISTRATIVA
SUBDIRECCIÓN DE RECURSOS MATERIALES
JEFATURA DE DEPARTAMENTO DE ADQUISICIONES
LPN-36066001-011-16**

“UNIFORMES PARA LOS TRABAJORES DE LOS SERVICIOS DE SALUD DEL ESTADO DE COLIMA”

EVITAR TACHADURAS Y ENMENDADURAS EN PRECIOS UNITARIOS. EN CASO DE QUE SE PRESENTE ALGUNA PROPUESTA CON ESTOS SUPUESTOS NO SERÁ CONSIDERADA.

ANOTAR LOS DATOS CON TODA CLARIDAD Y PRECISIÓN A FIN DE EVITAR ERRORES DE INTERPRETACIÓN.

REPRODUCIR LOS MODELOS DE LOS FORMATOS ANEXOS SEGÚN LAS NECESIDADES DEL LICITANTE, PREFERENTEMENTE EN PAPEL MEMBRETADO DE LA EMPRESA OFERTANTE, CONSERVANDO EL MISMO TAMAÑO Y DISTRIBUCIÓN.

INDICAR INVARIABLEMENTE EN LOS ESPACIOS CORRESPONDIENTES EL NOMBRE O RAZÓN SOCIAL DEL LICITANTE.

TODOS LOS DOCUMENTOS DEBERÁN SER FIRMADOS POR LA PERSONA QUE TENGA PODER NOTARIAL PARA ELLO.

CUMPLIR CON TODOS Y CADA UNO DE LOS REQUISITOS SOLICITADOS, EXCEPTUANDO LOS QUE NO SEAN MOTIVO DE DESCALIFICACIÓN EN ESTAS BASES, PARA LA MEJOR CONDUCCIÓN DE LOS EVENTOS.

TRANSCRIBIR TEXTUALMENTE LOS ANEXOS SOLICITADOS POR LA CONVOCANTE CON EL PROPÓSITO DE FACILITAR LA EVALUACIÓN DE SU DOCUMENTACIÓN.

3.4.1.- DOCUMENTACION COMPLEMENTARIA.

DOCUMENTO 1. COPIA DEL RECIBO EXPEDIDO POR LA CONVOCANTE POR CONCEPTO DE ADQUISICIÓN DE BASES PARA ESTA LICITACIÓN, O FICHA DE DEPÓSITO EN LA CUENTA AUTORIZADA.

DOCUMENTO 2. COPIA SIMPLE DE IDENTIFICACIÓN VIGENTE, DEL REPRESENTANTE ACREDITADO PARA PARTICIPAR Y DE LA PERSONA QUE OTORGA EL PODER (CARTILLA DEL SERVICIO MILITAR NACIONAL, PASAPORTE, CREDENCIAL PARA VOTAR, ETC.).

DOCUMENTO 3. PERSONA MORAL: COPIA DEL ACTA CONSTITUTIVA DE LA EMPRESA Y DE LAS MODIFICACIONES QUE SE HAYAN REALIZADO, COPIA DEL PODER NOTARIAL DONDE CONSTE QUE TIENE LAS FACULTADES SUFICIENTES A NOMBRE DE SU REPRESENTADA; EN CASO DE PRESENTAR LAS PROPUESTAS UN TERCERO, DEBERÁ PRESENTAR LOS DOCUMENTOS ANTERIORES Y CARTA PODER SIMPLE DE ACUERDO AL **ANEXO 9**.

DE LOS ANTERIORES DOCUMENTOS DEBERAN PRESENTAR LOS ORIGINALES PARA SU COTEJO.

PERSONAS FISICAS: ACTA DE NACIMIENTO, CURP Y CREDENCIAL DE ELECTOR DEL PROPIETARIO DE LA EMPRESA, CARTA PODER SIMPLE EN ORIGINAL DE LA PERSONA QUE PRESENTE LAS PROPUESTAS DE ACUERDO AL **ANEXO 9**.

DE LOS ANTERIORES DOCUMENTOS DEBERAN PRESENTAR LOS ORIGINALES PARA SU COTEJO.



**SERVICIOS DE SALUD DEL ESTADO DE COLIMA
DIRECCIÓN ADMINISTRATIVA
SUBDIRECCIÓN DE RECURSOS MATERIALES
JEFATURA DE DEPARTAMENTO DE ADQUISICIONES
LPN-36066001-011-16**

“UNIFORMES PARA LOS TRABAJORES DE LOS SERVICIOS DE SALUD DEL ESTADO DE COLIMA”

DOCUMENTO 4. EL LICITANTE DEBERÁ PRESENTAR CARTA BAJO PROTESTA DE DECIR VERDAD, PREFERENTEMENTE EN PAPEL MEMBRETADO DE LA EMPRESA Y FIRMADA POR EL REPRESENTANTE LEGAL DE ÉSTA, DE NO ENCONTRARSE EN LOS SUPUESTOS QUE ESTABLECEN EL ARTÍCULO 50 Y 60 DE LA LEY. DEBERÁ PRESENTAR DICHO DOCUMENTO CONFORME AL MODELO DEL **ANEXO 7**.

DOCUMENTO 5. CARTA DE CONFORMIDAD Y ACEPTACIÓN DE BASES Y SUS ANEXOS DE LA LICITACIÓN PÚBLICA 36066001-011-16 (**ANEXO 8**).

DOCUMENTO 6. ESCRITO EN EL QUE EL FIRMANTE MANIFIESTE “BAJO PROTESTA DE DECIR VERDAD”, QUE CUENTA CON FACULTADES SUFICIENTES PARA SUSCRIBIR A NOMBRE DE SU REPRESENTADA LA PROPUESTA CORRESPONDIENTE, DE ACUERDO CON EL (**ANEXO 5**).

DOCUMENTO 7. EN SU CASO DATOS BANCARIOS DONDE DESEA LE SEA DEPOSITADO EL IMPORTE DE SUS FACTURAS EN CASO DE RESULTAR ADJUDICADO. (**OPCIONAL**)

DOCUMENTO 8. CARTA DONDE MANIFIESTA QUE HA CUMPLIDO CON SUS OBLIGACIONES FISCALES (**ANEXO 16**); **COPIA SIMPLE DEL R.F.C. Y COPIA SIMPLE DEL ALTA ANTE LA SECRETARÍA DE HACIENDA Y CREDITO PÚBLICO.**

DOCUMENTO 9. OPINION POSITIVA VIGENTE DEL **CUMPLIMIENTO DE OBLIGACIONES FISCALES** EMITIDA POR EL SAT DE CONFORMIDAD CON EL ARTICULO 32-D CFF

DOCUMENTO 10.- ACREDITACIÓN POR PARTE DEL LICITANTE DE HABER CUMPLIDO CON LAS DISPOSICIONES DE LA LEY DE CÁMARAS EMPRESARIALES, EN RELACIÓN CON EL SISTEMA DE INFORMACIÓN EMPRESARIAL MEXICANO (**ESCRITO LIBRE**).

DOCUMENTO 11.- LA DECLARACIÓN DE INTEGRIDAD, MEDIANTE LA CUAL MANIFIESTE QUE SE ABSTENDRÁ, POR SI O POR INTERPOSITA PERSONA, DE ADOPTAR CONDUCTAS PARA QUE LOS SERVIDORES PÚBLICOS PERTENECIENTES A LOS SSE COLIMA, INDUZCAN O ALTEREN LAS EVALUACIONES DE LAS PROPUESTAS, EL RESULTADO DEL PROCEDIMIENTO U OTROS ASPECTOS QUE LE PUEDAN OTORGAR CONDICIONES MAS VENTAJOSAS CON RELACIÓN A LOS DEMÁS PARTICIPANTES. (**ESCRITO LIBRE**)

DOCUMENTO 12. CÉDULA DE ENTREGA DE DOCUMENTOS (**ANEXO 10**)

LA DOCUMENTACIÓN SE ENTREGARÁ PREFERENTEMENTE FOLIADA Y ENGARGOLADA, DEBERÁ VERIFICARSE QUE SE INCLUYA TODA LA DOCUMENTACIÓN ORIGINAL A ENTREGAR.

LA DOCUMENTACIÓN COMPLEMENTARIA ANTES SEÑALADA, DEBERÁ SERÁ ENTREGADA OFICIALMENTE EL 23 DE MAYO DEL 2016 A LAS 10:00 HRS. EN CALLE CARLOS SALAZAR PRECIADO No 249, COLONIA BUROCRATAS MUNICIPALES, CÓDIGO POSTAL 28040, LA ESTANCIA COLIMA.

SERÁ REQUISITO INDISPENSABLE PARA PODER PARTICIPAR EN EL ACTO DE PRESENTACIÓN Y APERTURA DE PROPUESTAS TÉCNICAS Y ECONÓMICAS, LA PRESENTACIÓN DE LOS DOCUMENTOS ANTES SEÑALADOS EN EL DÍA Y HORARIO ESTABLECIDOS. LA OMISIÓN DE ALGUNO DE ESTOS DOCUMENTOS, **SERÁ MOTIVO DE DESCALIFICACIÓN DEL LICITANTE,** CIRCUNSTANCIA QUE SE HARÁ



**SERVICIOS DE SALUD DEL ESTADO DE COLIMA
DIRECCIÓN ADMINISTRATIVA
SUBDIRECCIÓN DE RECURSOS MATERIALES
JEFATURA DE DEPARTAMENTO DE ADQUISICIONES
LPN-36066001-011-16**

“UNIFORMES PARA LOS TRABAJORES DE LOS SERVICIOS DE SALUD DEL ESTADO DE COLIMA”
DEL CONOCIMIENTO DE LOS LICITANTES EN EL EVENTO CORRESPONDIENTE A LA PRESENTACIÓN DE PROPUESTAS TÉCNICAS Y ECONÓMICAS.

TODA LA DOCUMENTACIÓN ANTES SEÑALADA, PREFERENTEMENTE DEBERÁ SER ENTREGADA EN EL ORDEN INDICADO Y DEBIDAMENTE ENCUADERNADO PARA UNA MEJOR CONDUCCIÓN DEL PROCEDIMIENTO. LA OMISION DE ENCUADERNACION DE LA DOCUMENTACION NO SERÁ MOTIVO DE DESCALIFICACION.

3.4.2.- PROPUESTA TECNICA.

LA(S) PROPUESTA(S) TÉCNICA(S) DEBERÁ(N) CONTENER LO SIGUIENTE:

- DOCUMENTO 13.-** PRESENTAR PRUEBA DE LABORATORIO ACREDITADO POR LA EMA, EN DONDE MANIFIESTE QUE EFECTIVAMENTE LA COMPOSICION DE LAS TELAS POR FAMILIA ES LA SOLICITADA
- DOCUMENTO 14.-** PROPUESTA TÉCNICA PRESENTADA EN PAPEL MEMBRETADO DE LA EMPRESA, DEBIDAMENTE REQUISITADO DE ACUERDO AL MODELO DEL **ANEXO 2** DE LAS BASES, PUDIENDO PRESENTAR UNA O MÁS PARTIDAS POR HOJA. (RESUMEN DE LA PROPUESTA TÉCNICA ANEXO 2-A)
- DOCUMENTO 15.-** CARTA DONDE SE ESPECIFICA EL LUGAR Y TIEMPO DE ENTREGA DE LOS BIENES (**ANEXO 3**)
- DOCUMENTO 16.-** VIGENCIA DE LA PROPUESTA TÉCNICA (**ANEXO 12**).
- DOCUMENTO 17.-** CARTA GARANTÍA CONTRA VICIOS OCULTOS (**ANEXO 14**).

3.4.3.- PROPUESTA ECONOMICA.

LA(S) PROPUESTA(S) ECONÓMICA(S) DEBERÁ(N) CONTENER LO SIGUIENTE:

- DOCUMENTO 18.-** ORIGINAL DEL MODELO DE PROPUESTA ECONÓMICA, EN PAPEL MEMBRETADO DE LA EMPRESA, DE ACUERDO AL **ANEXO 11** (PUDIENDO ANOTAR EN FORMA CONTINUA CADA PARTIDA). (**RESUMEN** DE LA PROPUESTA ECONÓMICA, ANEXO 11-A)
- DOCUMENTO 19.-** VIGENCIA DE LA PROPUESTA ECONÓMICA (**ANEXO 13**).
- DOCUMENTO 20.-** ORIGINAL DEL MODELO DE PRECIOS FIJOS, EN PAPEL MEMBRETADO DE LA EMPRESA, DE ACUERDO AL **ANEXO 6**.



**SERVICIOS DE SALUD DEL ESTADO DE COLIMA
DIRECCIÓN ADMINISTRATIVA
SUBDIRECCIÓN DE RECURSOS MATERIALES
JEFATURA DE DEPARTAMENTO DE ADQUISICIONES
LPN-36066001-011-16**

**“UNIFORMES PARA LOS TRABAJORES DE LOS SERVICIOS DE SALUD DEL ESTADO DE COLIMA”
SERÁ CAUSA DE DESCALIFICACIÓN LA FALTA DE PRESENTACIÓN O EL INCUMPLIMIENTO DE
ALGUNO DE LOS REQUISITOS ESTABLECIDOS EN LAS PRESENTES BASES DE LICITACIÓN.**

3.5.-

JUNTA DE ACLARACION A LAS BASES:

EL DÍA **13 DE MAYO DE 2016, A LAS 10:00 HORAS**, SE LLEVARÁ A CABO EL EVENTO DE ACLARACIÓN DE BASES, EN LA SALA DE JUNTAS DE LA SUBDIRECCION DE RECURSOS MATERIALES DE LOS SERVICIOS DE SALUD, UBICADA EN CALLE CARLOS SALAZAR PRECIADO No 249, COL. BUROCRATAS MUNICIPALES, C.P. 28040, LA ESTANCIA, COLIMA.

3.5.1.- PROCEDIMIENTO DE LA JUNTA DE ACLARACION A LAS BASES:

ÚNICAMENTE PODRÁN PARTICIPAR LOS LICITANTES QUE HAYAN MANIFESTADO SU INTERESES EN ADQUIRIR LAS BASES, MOSTRANDO AL INICIO DEL EVENTO ESCRITO EN DONDE MANIFIESTEN SU INTERESES EN ADQUIRIR LAS BASES Y PARTICIPAR EN LA LICITACIÓN.

A) LA ASISTENCIA A LA JUNTA DE ACLARACIÓN A LAS BASES ES OPTATIVA, SE LES CITA CON 30 MINUTOS DE ANTICIPACIÓN A ESTE EVENTO, SE INFORMA A TODOS LOS LICITANTES QUE ES IMPORTANTE QUE RECOJAN LA COPIA DEL ACTA, YA QUE LAS MODIFICACIONES QUE SE HAGAN, SERÁN PARTE INTEGRANTE DE ESTAS BASES.

B) EL REGISTRO DE LOS LICITANTES SE REALIZARÁ DURANTE LOS 30 MINUTOS PREVIOS AL INICIO AL ACTO.

C) LA ASISTENCIA AL EVENTO DE ACLARACIÓN, ES DE UN SOLO REPRESENTANTE POR EMPRESA PARTICIPANTE.

D) LOS LICITANTES PRESENTARÁN SUS PREGUNTAS POR **ESCRITO** A MÁQUINA O COMPUTADORA, EN **PAPEL MEMBRETADO DE LA EMPRESA Y FIRMADO** POR LA PERSONA QUE ASISTA AL ACTO, CONFORME AL **ANEXO 15 Y 15-A**, LAS CUALES SE ENTREGARAN EN LA SUBDIRECCIÓN DE RECURSOS MATERIALES , DUDAS E INFORMES AL TELÉFONO (312) 31-625-95 y 31-625-96, A PARTIR DE LA PUBLICACIÓN DE LA CONVOCATORIA, EN EL HORARIO COMPRENDIDO DE LAS 8.00 A LAS 14.00 HORAS, EN DÍAS HÁBILES Y HASTA EL DÍA **04 DE MAYO ANTES DE LAS 10:00 HORAS**.

E) LAS PREGUNTAS DEBERAN DE SER ENVIADAS VÍA CORREO ELECTRÓNICO A LA DIRECCIÓN "**licitacionesyconcursos_saludcol@hotmail.com**", PARA AGILIZAR LA CAPTURA, TENIENDO QUE ADJUNTARSE EN FORMATO OFFICE WORD, HASTA LA FECHA MENCIONADA EN EL INCISO ANTERIOR.

F) SE LEVANTARÁ ACTA CIRCUNSTANCIADA EN LA QUE SE SEÑALEN EN SU CASO LOS CAMBIOS QUE SUFRAN LAS BASES, ACLARACIONES O INTERPRETACIÓN QUE SE DARÁ A LOS PUNTOS DE LAS MISMAS, DEBIENDO PRESENTARSE LOS LICITANTES PARTICIPANTES EN LA LICITACIÓN A RECOGER COPIA DE LA MISMA, AL TÉRMINO DE LA JUNTA, EN LA SUBDIRECCIÓN DE RECURSOS MATERIALES, UBICADA EN CALLE CARLOS



**SERVICIOS DE SALUD DEL ESTADO DE COLIMA
DIRECCIÓN ADMINISTRATIVA
SUBDIRECCIÓN DE RECURSOS MATERIALES
JEFATURA DE DEPARTAMENTO DE ADQUISICIONES
LPN-36066001-011-16**

“UNIFORMES PARA LOS TRABAJORES DE LOS SERVICIOS DE SALUD DEL ESTADO DE COLIMA”

SALAZAR PRECIADO NUMERO 249, EN LA COLONIA BUROCRATAS, CP. 28040, LA ESTANCIA, COLIMA, COL.

G) LAS RESPUESTAS A TODOS LOS CUESTIONAMIENTOS Y LAS ACLARACIONES QUE SE REALICEN, SERÁN LEÍDAS EN VOZ ALTA, POR SERVIDORES PÚBLICOS DE LA CONVOCANTE, MISMAS QUE FORMARÁN PARTE INTEGRANTE DEL ACTA DEL EVENTO.

3.6.- ACTO DE PRESENTACION DE PROPUESTAS TECNICAS Y ECONOMICAS Y APERTURA DE PROPUESTAS TECNICAS:

EL EVENTO DE PRESENTACIÓN Y APERTURA DE PROPOSICIONES, SE LLEVARA A CABO EN DOS ETAPAS CONFORME A LO ESTABLECIDO EN LA CONVOCATORIA PÚBLICA DE ESTA LICITACIÓN Y EN ESTRICTO APEGO AL ARTÍCULO 35 DE LA LEY.

CON EL PROPÓSITO DE AGILIZAR EL PROCESO LICITATORIO, LA RECEPCIÓN DE LA DOCUMENTACIÓN COMPLEMENTARIA SE LLEVARÁ A CABO EL DÍA **23 DE MAYO DE 2016**, A PARTIR DE LAS 10:00 HORAS Y HASTA EL MOMENTO PREVIO A LA APERTURA DEL ACTO DE RECEPCION DE PROPUESTAS Y APERTURA. EN LA SALA DE JUNTAS UBICADA **CALLE CARLOS SALAZAR PRECIADO NUMERO 249, EN LA COLONIA BUROCRATAS, CP. 28040, LA ESTANCIA, COLIMA, COL.**, SIN QUE LO ANTERIOR REPRESENTE UNA LIMITANTE A LO ESTABLECIDO EN EL ARTÍCULO 34 DE LA LEY.

3.6.1 REGISTRO DE ASISTENCIA DE LICITANTES:

POR EL HECHO DE REGISTRARSE Y PARTICIPAR EN EL ACTO DE PRESENTACIÓN Y APERTURA DE PROPUESTAS, EL LICITANTE ACEPTA Y SE OBLIGA A CUMPLIR CON LAS CONDICIONES ESTABLECIDAS EN ESTAS BASES, **NO PUDIENDO RENUNCIAR A SU CONTENIDO Y ALCANCE.**

3.6.2 1ª. ETAPA APERTURA DE PROPUESTAS:

TENDRÁ VERIFICATIVO EL DÍA **23 DE MAYO DE 2016, A LAS 10:00 HORAS**, EN LA SALA DE JUNTAS DE LA SUBDIRECCION DE RECURSOS MATERIALES DE LOS SERVICIOS DE SALUD, UBICADA EN CALLE CARLOS SALAZAR PRECIADO No 249, COL. BUROCRATAS MUNICIPALES, C.P. 28040, LA ESTANCIA, COLIMA.

A LA HORA SEÑALADA SERÁ CERRADO EL LUGAR DEL EVENTO Y NO SE DARÁ ACCESO A NINGÚN LICITANTE, ASÍ COMO LA INCORPORACIÓN DE ALGÚN DOCUMENTO. LOS LICITANTES DEBERÁN MOSTRAR IDENTIFICACIÓN VIGENTE Y FIRMAR EL REGISTRO DE ASISTENCIA, LA CUAL SE EFECTUARÁ ANTE LA PRESENCIA DE LOS REPRESENTANTES DE LA CONVOCANTE, EL HECHO DE MOSTRAR LA IDENTIFICACIÓN VIGENTE, NO LO LIBERA DEL REQUISITO DE ENTREGAR LA COPIA FOTOSTÁTICA REQUERIDA EN EL PUNTO 3.4.1 DOCUMENTO 2.

ESTA ETAPA SE DESARROLLARÁ DE ACUERDO AL PROCEDIMIENTO SIGUIENTE:

1.- SE DECLARARÁ INICIADO EL EVENTO.

2.- SE EFECTUARÁ LA PRESENTACIÓN DE LOS SERVIDORES PÚBLICOS ASISTENTES, SIENDO PRESIDIDO EL MISMO POR LA PERSONA DESIGNADA PARA TAL EFECTO, CON LA



**SERVICIOS DE SALUD DEL ESTADO DE COLIMA
DIRECCIÓN ADMINISTRATIVA
SUBDIRECCIÓN DE RECURSOS MATERIALES
JEFATURA DE DEPARTAMENTO DE ADQUISICIONES
LPN-36066001-011-16**

“UNIFORMES PARA LOS TRABAJORES DE LOS SERVICIOS DE SALUD DEL ESTADO DE COLIMA”

PARTICIPACIÓN DE LOS LICITANTES Y DE LAS ÁREAS INVOLUCRADAS EN LAS ADQUISICIONES.

3.- SE PASARÁ LISTA DE ASISTENCIA A LOS LICITANTES PARTICIPANTES.

4.- RECEPCIÓN DE SOBRES QUE CONTIENEN LAS PROPUESTAS TÉCNICAS Y ECONÓMICAS POR SEPARADO.

5.- UNA VEZ RECIBIDAS LAS PROPOSICIONES EN SOBRE CERRADO, SE PROCEDERÁ A SU APERTURA, HACIÉNDOSE CONSTAR LA DOCUMENTACIÓN PRESENTADA, SIN QUE ELLO IMPLIQUE EVALUACIÓN DE LA MISMA.

6.- POR LO MENOS DOS REPRESENTANTES DE LA CONVOCANTE Y UNO DE LOS LICITANTES, RUBRICARÁN LA DOCUMENTACIÓN QUE CONTENGAN LOS SOBRES DE LAS PROPUESTAS PRESENTADAS POR LOS LICITANTES PARTICIPANTES.

7.- SE LEVANTARÁ ACTA QUE SERVIRÁ DE CONSTANCIA DE LA CELEBRACIÓN DEL ACTO DE PRESENTACIÓN Y APERTURA DE LAS PROPOSICIONES, EN LAS QUE SE HARÁ CONSTAR EL IMPORTE DE CADA UNA DE ELLAS, SE SEÑALARÁ LUGAR, FECHA Y HORA EN QUE SE DARÁ A CONOCER EL FALLO DE LA LICITACIÓN, FECHA QUE DEBERÁ QUEDAR COMPRENDIDA DENTRO DE LOS 20 DÍAS NATURALES SIGUIENTES A LA ESTABLECIDA PARA ESTE ACTO.

LA OMISIÓN DE LA FIRMA DE ALGÚN LICITANTE, NO INVALIDARÁ EL CONTENIDO Y EFECTOS DEL ACTA.

SE PONDRÁN A DISPOSICIÓN DE LOS LICITANTES LAS ACTAS CORRESPONDIENTES QUE SE GENEREN EN ESTE ACTO.

3.7.- ACTO DE APERTURA DE PROPUESTAS ECONÓMICAS.

3.7.1 2ª. ETAPA: APERTURA DE PROPUESTAS ECONÓMICAS:

TENDRÁ VERIFICATIVO EL **DÍA 30 DE MAYO DE 2016, A LAS 10:00 HORAS**, EN LA SALA DE JUNTAS DE LA SUBDIRECCIÓN DE RECURSOS MATERIALES DE LOS SERVICIOS DE SALUD DEL ESTADO DE COLIMA, UBICADA EN CALLE CARLOS SALAZAR PRECIADO NUMERO 249, EN LA COLONIA BUROCRATAS, CP. 28040, LA ESTANCIA, COLIMA, COL.

A LA HORA SEÑALADA DARÁ INICIO EL EVENTO, LOS LICITANTES DEBERÁN MOSTRAR IDENTIFICACIÓN VIGENTE Y FIRMAR EL REGISTRO DE ASISTENCIA, EL CUAL SE EFECTUARÁ ANTE LA PRESENCIA DE LOS REPRESENTANTES DE LA CONVOCANTE.

ESTA ETAPA SE DESARROLLARÁ DE ACUERDO AL PROCEDIMIENTO SIGUIENTE:

SE DECLARARÁ INICIADO EL EVENTO.

SE EFECTUARÁ LA PRESENTACIÓN DE LOS SERVIDORES PÚBLICOS ASISTENTES.

SE PASARÁ LISTA DE ASISTENCIA A LOS LICITANTES PARTICIPANTES.

CON FUNDAMENTO EN EL ARTÍCULO 35, FRACCIÓN IV DE LA LEY, SE DARÁN A CONOCER AQUELLAS PROPUESTAS QUE HUBIESEN SIDO DESECHADAS EN LA EVALUACIÓN TÉCNICA.



**SERVICIOS DE SALUD DEL ESTADO DE COLIMA
DIRECCIÓN ADMINISTRATIVA
SUBDIRECCIÓN DE RECURSOS MATERIALES
JEFATURA DE DEPARTAMENTO DE ADQUISICIONES
LPN-36066001-011-16**

“UNIFORMES PARA LOS TRABAJORES DE LOS SERVICIOS DE SALUD DEL ESTADO DE COLIMA”

SE ABRIRÁN LOS SOBRES QUE CONTENGAN EXCLUSIVAMENTE LAS PROPUESTAS ECONÓMICAS DE LOS LICITANTES CUYAS PROPUESTAS TÉCNICAS NO HUBIESEN SIDO DESECHADAS EN LA PRIMERA ETAPA, DÁNDOSE LECTURA A TODAS Y CADA UNA DE LAS PROPUESTAS ECONÓMICAS INDICANDO EL BIEN, PRECIO UNITARIO E IMPORTE TOTAL.

DE CONFORMIDAD CON EL ARTÍCULO 35, FRACCIÓN V DE LA LEY LOS REPRESENTANTES DE LA CONVOCANTE, POR LO MENOS DOS, Y LOS LICITANTES, POR LO MENOS UNO, RUBRICARÁN CADA UNA DE LAS PROPUESTAS QUE SE HAYAN PRESENTADO.

LAS PROPUESTAS ECONÓMICAS DE LOS LICITANTES SERÁN ANALIZADAS CON POSTERIORIDAD POR LA CONVOCANTE, DÁNDOSE A CONOCER, EN SU CASO, HASTA EL EVENTO DE FALLO, AQUÉLLAS QUE HUBIESEN SIDO ACEPTADAS O DESECHADAS COMO RESULTADO DEL ANÁLISIS EFECTUADO.

DE CONFORMIDAD AL ARTÍCULO 35, FRACCIÓN VI, SE LEVANTARÁ EL ACTA CORRESPONDIENTE AL EVENTO Y SERÁ FIRMADA POR TODOS LOS ASISTENTES. LA OMISIÓN DE LA FIRMA DE ALGÚN LICITANTE NO INVALIDARÁ EL CONTENIDO Y EFECTOS DE LA MISMA.

SE PONDRÁN A DISPOSICIÓN DE LOS LICITANTES LAS ACTAS CORRESPONDIENTES QUE SE GENEREN EN ESTE ACTO.

LA PARTICIPACION A LOS EVENTOS REFERIDOS, SERA EXCLUSIVAMENTE DE UN REPRESENTANTE POR EMPRESA.

3.8.- ACTO DE FALLO:

EL ACTO DE FALLO SE LLEVARÁ A CABO **EL DÍA 02 DE JUNIO DE 2016, A LAS 10:00 HORAS**, EN LA SALA DE JUNTAS DE LA SUBDIRECCION DE RECURSOS MATERIALES DE LOS SERVICIOS DE SALUD DEL ESTADO DE COLIMA, UBICADA EN CALLE CARLOS SALAZAR PRECIADO NUMERO 249, EN LA COLONIA BUROCRATAS, CP. 28040, LA ESTANCIA, COLIMA, COL. EN JUNTA PÚBLICA A LA QUE LIBREMENTE ASISTIRÁN LOS LICITANTES QUE HUBIEREN PARTICIPADO EN EL ACTO DE PRESENTACIÓN Y APERTURA DE PROPUESTAS, QUEDANDO A DISPOSICIÓN DE LOS QUE NO HAYAN ASISTIDO, EL ACTA RESPECTIVA PARA EFECTOS DE NOTIFICACIÓN.

SI FUERE EL CASO, EL ACTO DE FALLO DE ESTA LICITACIÓN SE EFECTUARÁ EN LA HORA Y LUGAR QUE SE SEÑALE EN EL ACTA CORRESPONDIENTE A LA PRESENTACIÓN Y APERTURA DE LAS PROPUESTAS ECONÓMICAS.

REGISTRO DE ASISTENCIA.

PREVIO A LA HORA Y EL DÍA SEÑALADO PARA EL EVENTO, LOS LICITANTES ACREDITADOS DEBERÁN IDENTIFICARSE, Y FIRMAR EL REGISTRO DE ASISTENCIA.

DESARROLLO DEL ACTO DE FALLO.

SE DECLARARÁ INICIADO EL EVENTO.



**SERVICIOS DE SALUD DEL ESTADO DE COLIMA
DIRECCIÓN ADMINISTRATIVA
SUBDIRECCIÓN DE RECURSOS MATERIALES
JEFATURA DE DEPARTAMENTO DE ADQUISICIONES
LPN-36066001-011-16**

“UNIFORMES PARA LOS TRABAJORES DE LOS SERVICIOS DE SALUD DEL ESTADO DE COLIMA”
SE EFECTUARÁ LA PRESENTACIÓN DE LOS SERVIDORES PÚBLICOS.

SE PASARÁ LISTA A LOS LICITANTES INSCRITOS.

SE DARÁ LECTURA AL FALLO CORRESPONDIENTE, DE CONFORMIDAD CON EL DICTAMEN ELABORADO PARA TAL EFECTO, INFORMANDO A LOS LICITANTES, LOS MOTIVOS POR LOS CUALES NO FUERON ELEGIDAS SUS PROPOSICIONES.

SE DARÁ LECTURA AL ACTA DEL EVENTO, LA CUAL SERÁ FIRMADA POR LOS SERVIDORES PÚBLICOS ASISTENTES, ASÍ COMO POR LOS LICITANTES PRESENTES.

EN DICHA ACTA SE ASENTARÁN LAS OBSERVACIONES QUE, EN SU CASO, HUBIESEN MANIFESTADO LOS PARTICIPANTES. LA OMISIÓN DE LA FIRMA DE LOS LICITANTES NO INVALIDARÁ EL CONTENIDO Y EFECTOS DEL ACTA.

SI ALGUNO DE LOS LICITANTES CON ADJUDICACIÓN NO ASISTIÓ AL ACTO DE FALLO, LA CONVOCANTE LE INFORMARÁ POR ESCRITO, UTILIZANDO PARA ELLO EL OFICIO DE NOTIFICACIÓN CORRESPONDIENTE.

4.- ASPECTOS ECONOMICOS.

“Para dar cumplimiento a lo dispuesto por el artículo 37 BIS del Código Fiscal del Estado de Colima, en los procedimientos de contratación regulados en la LASASP del Estado de Colima, en las bases de licitación y de invitación a cuando menos tres personas, así como en las solicitudes de tres cotizaciones para adjudicación directa, se indicara que cada persona física o moral que en su caso resulte adjudicada con un contrato o pedido, deberá presentar ante la dependencia o entidad contratante la constancia de cumplimiento de las obligaciones fiscales del subcontratante, que se obtiene de la Dirección de Recaudación, de la Dirección General de Ingresos, de la Secretaría de Finanzas y Administración”.

ARTÍCULO 37 BIS.- Las dependencias, los organismos descentralizados y los órganos desconcentrados del Poder Ejecutivo del Estado, en ningún caso contratarán adquisiciones, arrendamientos, servicios u obra pública con los particulares que:

I.- Tengan a su cargo créditos fiscales firmes a favor del Estado, ya sea respecto de contribuciones estatales o de aquellas cuya administración corresponda al Estado por virtud del Convenio de Colaboración Administrativa en Materia Fiscal Federal;14

II.- Tengan a su cargo créditos fiscales determinados a favor del Estado, firmes o no, que no se encuentren pagados o garantizados en alguna de las formas permitidas por este Código, ya sea



**SERVICIOS DE SALUD DEL ESTADO DE COLIMA
DIRECCIÓN ADMINISTRATIVA
SUBDIRECCIÓN DE RECURSOS MATERIALES
JEFATURA DE DEPARTAMENTO DE ADQUISICIONES
LPN-36066001-011-16**

“UNIFORMES PARA LOS TRABAJORES DE LOS SERVICIOS DE SALUD DEL ESTADO DE COLIMA”
respecto de contribuciones estatales o de aquellas cuya administración corresponda al Estado por virtud del Convenio de Colaboración Administrativa en Materia Fiscal Federal;

III.- Estando obligados al pago de contribuciones reguladas en la Ley de Hacienda del Estado, no se encuentren inscritos en el Registro Estatal de Contribuyentes; y

IV.- Habiendo vencido el plazo para presentar alguna declaración de las que obligue la Ley de Hacienda del Estado y con independencia de que en la misma resulte o no cantidad a pagar, ésta no haya sido presentada. Lo dispuesto en esta fracción no es aplicable tratándose de omisión en la presentación de declaraciones que sean exclusivamente informativas.

La prohibición establecida en este artículo no será aplicable a los particulares que se encuentren en los supuestos de las fracciones I y II de este artículo, siempre que celebren convenio con las autoridades fiscales en los términos que este Código establece para cubrir a plazos, ya sea como pago diferido o en parcialidades, los adeudos fiscales que tengan a su cargo con los recursos que obtengan por enajenación, arrendamiento, servicios u obra pública que se pretendan contratar y que no se ubiquen en algún otro de los supuestos contenidos en este artículo.

Para estos efectos, en el convenio se establecerá que las dependencias y entidades antes citadas retengan una parte de la contraprestación para ser enterada al fisco estatal para el pago de los adeudos correspondientes.

Los proveedores a quienes se adjudique el contrato, para poder subcontratar, deberán solicitar y entregar a la contratante la constancia de cumplimiento de las obligaciones fiscales del subcontratante, que se obtiene de la Dirección de Recaudación, de la Dirección General de Ingresos, de la Secretaría de Finanzas y Administración.

4.1.- CONDICIONES DE PAGO QUE SE APLICARAN.

EL PAGO CORRESPONDIENTE, SE EFECTUARÁ EN PESOS MEXICANOS A LOS CUARENTA Y CINCO DÍAS POSTERIORES A LA FECHA EN QUE EL PROVEEDOR ENTREGUE LA DOCUMENTACIÓN CONTABLE DEBIDAMENTE INTEGRADA Y REQUISITADA, EN CALLE CARLOS SALAZAR PRECIADO No 249, COLONIA BUROCRATAS, CÓDIGO POSTAL 28040, LA ESTANCIA, COLIMA. PREVIA ENTREGA DE LOS BIENES, DE CONFORMIDAD CON EL ARTÍCULO 51 DE LA LEY.

LA REVISIÓN DE LA DOCUMENTACIÓN PARA TRÁMITE DE PAGO DE PEDIDOS SE REALIZARÁ DE LUNES A VIERNES DE 9:00 A 14:00 HORAS EN DOMICILIO ANTES SEÑALADO.



**SERVICIOS DE SALUD DEL ESTADO DE COLIMA
DIRECCIÓN ADMINISTRATIVA
SUBDIRECCIÓN DE RECURSOS MATERIALES
JEFATURA DE DEPARTAMENTO DE ADQUISICIONES
LPN-36066001-011-16**

“UNIFORMES PARA LOS TRABAJORES DE LOS SERVICIOS DE SALUD DEL ESTADO DE COLIMA”
A DICHO PAGO SE LE EFECTUARÁN LAS RETENCIONES POR SANCIÓN ESTABLECIDAS EN EL CUERPO DE ESTAS BASES.

4.1.1- ANTICIPOS.

EN ESTA LICITACIÓN NO SE CONSIDERARÁN ANTICIPOS DE PAGOS A PROVEEDORES.

4.2.- IMPUESTOS Y DERECHOS.

LA CONVOCANTE PAGARÁ SOLAMENTE EL IMPUESTO AL VALOR AGREGADO (I. V. A.), EN MATERIA DE COMPRA VENTA DE BIENES; NO PAGANDO NINGÚN OTRO TIPO DE IMPUESTO O DERECHO.

4.3.- PATENTES Y MARCAS.

LOS LICITANTES GANADORES ASUMIRÁN LA RESPONSABILIDAD TOTAL PARA EL CASO EN QUE AL VENDER Y SUMINISTRAR LAS PARTIDAS ADJUDICADAS POR LA CONVOCANTE, INFRINJAN DERECHOS SOBRE PATENTES, MARCAS O VIOLAN REGISTROS O DERECHOS DE AUTOR, LIBERANDO A LA CONVOCANTE DE CUALQUIER RESPONSABILIDAD DE CARÁCTER CIVIL, PENAL MERCANTIL, FISCAL O DE CUALQUIER OTRA ÍNDOLE.

4.4.- PRECIOS.

- a. EN PESOS MEXICANOS, DE ACUERDO A LA LEGISLACIÓN MONETARIA VIGENTE.
- b. PRECIOS FIJOS E INCONDICIONADOS DURANTE LA VIGENCIA DE LA LICITACIÓN. **(ANEXO 6).**
- c. SE COTIZARÁ POR PRECIO UNITARIO.
- d. SUBTOTAL POR PARTIDA O BIEN.
- e. PRECIO TOTAL DE LOS BIENES OBJETO DE ESTA LICITACIÓN.
- f. NO SE ACEPTARÁN PROPOSICIONES CON ESCALACIÓN DE PRECIOS.

5.- CRITERIOS Y PROCEDIMIENTOS VARIOS QUE SE APLICARÁN PARA LA ADJUDICACIÓN DE PEDIDOS.

LA CONVOCANTE EN LA EVALUACIÓN DE LAS PROPUESTAS, VERIFICARÁ QUE LAS MISMAS INCLUYAN TODA LA INFORMACIÓN, DOCUMENTOS Y REQUISITOS SOLICITADOS EN LAS BASES DE ESTA LICITACIÓN, Y PRESENTE LAS MEJORES CONDICIONES POR PARTIDA EN CUANTO A PRECIO.

5.1.- EVALUACIÓN DE PROPUESTAS TÉCNICAS.

PARA EL ANÁLISIS Y DETERMINACIÓN DEL CUMPLIMIENTO DE LAS PROPUESTAS TÉCNICAS, SE CONSIDERARÁ LA CORRECTA PRESENTACIÓN DE LOS DOCUMENTOS SOLICITADOS EN



**SERVICIOS DE SALUD DEL ESTADO DE COLIMA
DIRECCIÓN ADMINISTRATIVA
SUBDIRECCIÓN DE RECURSOS MATERIALES
JEFATURA DE DEPARTAMENTO DE ADQUISICIONES
LPN-36066001-011-16**

“UNIFORMES PARA LOS TRABAJORES DE LOS SERVICIOS DE SALUD DEL ESTADO DE COLIMA”

ESTAS BASES. AQUÉLLAS PROPUESTAS QUE NO CUMPLAN CON ESTOS REQUISITOS SERÁN DESECHADAS, HACIÉNDOSE DEL CONOCIMIENTO DE LOS LICITANTES EN EL ACTA CORRESPONDIENTE.

LA EVALUACIÓN DE LAS PROPOSICIONES EN NINGÚN CASO ESTARÁ SUJETA A MECANISMOS DE PUNTOS O PORCENTAJES.

LA EVALUACIÓN DE LAS PROPUESTAS SE REALIZARÁ EN FORMA EQUIVALENTE. TODAS LAS CONDICIONES OFRECIDAS POR LOS LICITANTES ASÍ COMO LOS REQUISITOS ESTABLECIDOS EN LAS BASES.

LA CONVOCANTE PREVIO AL RESULTADO TÉCNICO, PODRÁ REALIZAR VISITAS A LAS EMPRESAS LICITANTES PARA COMPROBAR LA INFORMACIÓN PROPORCIONADA EN SU PROPUESTA, LA CUAL SERVIRÁ COMO COMPLEMENTO DE LA EVALUACIÓN TÉCNICA Y DE CONTROL DE CALIDAD. SI COMO RESULTADO DE LA EVALUACIÓN SE COMPRUEBA QUE LA EMPRESA NO CUMPLE CON LOS REQUISITOS ESTABLECIDOS EN ESTAS BASES, LA CONVOCANTE PODRÁ DESECHAR LA PROPUESTA CORRESPONDIENTE.

EL LICITANTE SE OBLIGA CON SU PARTICIPACIÓN A OTORGAR TODAS LAS FACILIDADES NECESARIAS AL PERSONAL DE LA CONVOCANTE, PARA EL DESAHOGO DE LA EVALUACIÓN.

LA PROPUESTA TÉCNICA PARA CADA RENGLÓN DEBE DESCRIBIR EL BIEN O EL PRODUCTO CORRESPONDIENTE CON APEGO EXACTO A LAS CARACTERÍSTICAS SOLICITADAS EN BASES DE LO QUE SE PROPUESTA Y DEBE QUEDAR CLARAMENTE INDICADA LA MARCA DEL PRODUCTO. LA FALTA DE ESTE REQUISITO MOTIVARÁ LA DESCALIFICACIÓN DE LA PROPUESTA PARA EL RENGLÓN RESPECTIVO.

EL INCUMPLIMIENTO EN CUALQUIERA DE LAS ESPECIFICACIONES SERÁ MOTIVO PARA QUE SUS PROPUESTAS SEAN DESECHADAS.

5.2.- EVALUACION DE PROPUESTAS ECONOMICAS.

SE VERIFICARÁ QUE LAS MISMAS INCLUYAN LA INFORMACIÓN, LOS DOCUMENTOS Y LOS REQUISITOS SOLICITADOS EN ESTAS BASES DE LICITACIÓN.

LA EVALUACIÓN DE LAS PROPOSICIONES EN NINGÚN CASO ESTARÁ SUJETA A MECANISMOS DE PUNTOS O PORCENTAJES.

LA EVALUACIÓN DE LAS PROPUESTAS SE REALIZARÁ COMPARANDO ENTRE SÍ, EN FORMA EQUIVALENTE, TODAS LAS CONDICIONES OFRECIDAS POR LOS LICITANTES, Y LOS RESULTADOS SE ASENTARÁN EN EL CUADRO COMPARATIVO DE EVALUACIÓN.

LA CONVOCANTE PODRÁ DECLINAR LAS PROPUESTAS CUYO COSTO SEA DE TAL FORMA DESPROPORCIONADO CON RESPECTO A LOS DEL MERCADO.

NO SE CONSIDERARÁN LAS PROPUESTAS, CUANDO EL VOLUMEN OFERTADO EN EL BIEN, SEA MENOR AL 100% DE LA DEMANDA TOTAL POR PARTIDA SOLICITADA POR LA CONVOCANTE.

LOS LICITANTES QUE NO CUMPLAN CON ALGUNO DE LOS REQUISITOS EXIGIDOS EN LAS BASES, SERÁN DESCALIFICADOS.



**SERVICIOS DE SALUD DEL ESTADO DE COLIMA
DIRECCIÓN ADMINISTRATIVA
SUBDIRECCIÓN DE RECURSOS MATERIALES
JEFATURA DE DEPARTAMENTO DE ADQUISICIONES
LPN-36066001-011-16**

“UNIFORMES PARA LOS TRABAJORES DE LOS SERVICIOS DE SALUD DEL ESTADO DE COLIMA”

REALIZADAS LAS EVALUACIONES ANTERIORES EL PEDIDO SERÁ ADJUDICADO A LA PROPUESTA QUE DE ENTRE LAS PRESENTADAS POR LOS LICITANTES, REÚNA LAS MEJORES CONDICIONES LEGALES, TÉCNICAS, DE CALIDAD Y ECONÓMICAS REQUERIDAS Y GARANTICE SATISFACTORIAMENTE EL CUMPLIMIENTO DE LAS OBLIGACIONES RESPECTIVAS.

SI RESULTARE QUE DOS O MÁS PROPUESTAS SON SOLVENTES Y POR LO TANTO, SATISFACEN LA TOTALIDAD DE LOS REQUISITOS, EL PEDIDO SE ADJUDICARÁ A LA PROPUESTA CUYO PRECIO UNITARIO POR BIEN, SEA EL MÁS BAJO.

EN EL CASO DE EMPATE O EMPATES EN CUALQUIER LUGAR, LA ADJUDICACIÓN SE DARÁ DE ACUERDO A LO ESTABLECIDO EN EL ARTÍCULO 54 DEL REGLAMENTO DE LA LEY DE ADQUISICIONES, ARRENDAMIENTOS Y SERVICIOS DEL SECTOR PÚBLICO, CELEBRÁNDOSE EL ACTO DE INSACULACIÓN EL DÍA DEL FALLO.

6.- FIRMA DEL CONTRATO Y DE LOS PEDIDOS.

LA CONVOCANTE Y LOS LICITANTES ADJUDICADOS DE LA PRESENTE LICITACIÓN, DE ACUERDO AL ARTÍCULO 45 Y 46 DE LA LEY, DEBERÁN FIRMAR EL CONTRATO RESPECTIVO DE LA ADQUISICIÓN, CONFORME A LAS BASES Y A LA PROPUESTA PRESENTADA Y ACEPTADA, OBSERVANDO LO SEÑALADO EN DICHS NUMERALES, DENTRO DE LOS 20 DÍAS SIGUIENTES A LA EMISIÓN DEL FALLO ECONÓMICO.

EL PEDIDO SE FINCARA EN LA FECHA QUE DETERMINE LA CONVOCANTE Y A MAS TARDAR DENTRO DE LOS 5 DÍAS SIGUIENTES HABILES A LA FECHA DE LA NOTIFICACION DEL FALLO.

7.- MODIFICACIONES QUE PODRAN EFECTUARSE.

7.1.- A LAS BASES.

EN APEGO AL ARTÍCULO 33 DE LA LEY, SE PODRÁN MODIFICAR LOS PLAZOS U OTROS ASPECTOS ESTABLECIDOS EN ESTAS BASES, A PARTIR DE LA FECHA EN QUE SEA PUBLICADA LA CONVOCATORIA Y HASTA, INCLUSIVE, EL SEXTO DIA PREVIO AL ACTO DE PRESENTACION Y APERTURA DE PROPOSICIONES.

EN ESTE CASO, LAS MODIFICACIONES NO DEBERAN IMPLICAR SUSTITUCIÓN O VARIACIÓN SUSTANCIAL DE LOS BIENES SOLICITADOS O LA ADICIÓN DE OTROS DE DISTINTOS RUBROS.

7.2.- AL CONTRATO.

AMPLIACIÓN HASTA DEL 20% DENTRO DE LOS DOCE MESES POSTERIORES A SU FIRMA, DE CONFORMIDAD CON EL ARTÍCULO 52 DE LA LEY, EN ESTOS CASOS SE DEBERÁ PRESENTAR ENDOSO DE LA FIANZA POR LA MODIFICACIÓN, O EN SU CASO, NUEVA FIANZA, A LOS CONTRATOS VIGENTES.

8.- DESCALIFICACION DE LOS LICITANTES.

8.1.- DESCALIFICAR A UN LICITANTE.



**SERVICIOS DE SALUD DEL ESTADO DE COLIMA
DIRECCIÓN ADMINISTRATIVA
SUBDIRECCIÓN DE RECURSOS MATERIALES
JEFATURA DE DEPARTAMENTO DE ADQUISICIONES
LPN-36066001-011-16**

“UNIFORMES PARA LOS TRABAJORES DE LOS SERVICIOS DE SALUD DEL ESTADO DE COLIMA”

- 8.1.1.- SE DESCALIFICARÁ DE TODA LA LICITACIÓN A LOS LICITANTES QUE INCURRAN EN UNA O VARIAS DE LAS SIGUIENTES SITUACIONES:
 - 8.1.1.1.- QUE NO CUMPLA CON ALGUNO DE LOS REQUISITOS ESPECIFICADOS EN ESTAS BASES, O LOS QUE SE DERIVEN DEL EVENTO DE ACLARACIÓN A LAS BASES.
 - 8.1.1.2.- SE DESCALIFICARÁ DE TODA LA LICITACIÓN A LOS LICITANTES QUE PRESENTEN DOCUMENTOS OFICIALES ALTERADOS, MODIFICANDO CON ESTO EL CONTENIDO ORIGINAL DE LOS MISMOS, O POR ENTREGAR DOCUMENTACIÓN FALSA.
 - 8.1.1.3.- CUANDO LOS LICITANTES OMITAN ENTREGAR UNO O MÁS DOCUMENTOS DEBIDAMENTE FIRMADOS Y EN LA FORMA REQUERIDA POR LA CONVOCANTE.
 - 8.1.1.4. CUANDO PRESENTEN DOCUMENTOS DONDE SE SOLICITE "**BAJO PROTESTA DE DECIR LA VERDAD**", Y ESTA LEYENDA SEA OMITIDA EN EL DOCUMENTO, CORRESPONDIENTE O NO SE ENCUENTREN FIRMADOS AUTÓGRAFAMENTE DICHS DOCUMENTOS.
 - 8.1.1.5.- CUANDO EL LICITANTE SE ENCUENTRE EN LOS SUPUESTOS ESTABLECIDOS EN EL ARTÍCULO 50 DE LA LEY.
- 8.1.2.- SE DESCALIFICARÁ EN LAS PARTIDAS EN QUE SE ORIGINE LA FALTA, A LOS LICITANTES QUE INCURRAN EN UNA O VARIAS DE LAS SIGUIENTES SITUACIONES:
 - 8.1.2.1.- CUANDO LA PROPUESTA PRESENTADA NO SE APEGUE EXACTA Y CABALMENTE A LO ESTIPULADO EN ESTAS BASES (INSTRUCTIVOS) Y A LA DESCRIPCIÓN Y UNIDAD DE PRESENTACIÓN DE LAS PARTIDAS REQUERIDAS, RELACIONADAS EN EL ANEXO 1.
 - 8.1.2.2.- CUANDO LOS PRECIOS DE LAS PROPUESTAS ECONÓMICAS SE PRESENTEN EN MONEDA EXTRANJERA.
 - 8.1.2.3.- CUANDO SE PRESENTEN PROPUESTAS EN IDIOMA DISTINTO AL ESPAÑOL.
 - 8.1.2.4.- POR NO PRESENTAR MUESTRAS CUANDO SE REQUIERAN.
 - 8.1.2.5.- CUANDO EL VOLUMEN OFERTADO EN EL BIEN POR EL LICITANTE, SEA MENOR AL 100% DE LA DEMANDA TOTAL POR PARTIDA SOLICITADA POR LA CONVOCANTE.
 - 8.1.2.6.- EN CASO DE QUE DOS O MÁS EMPRESAS LICITANTES TENGAN ACCIONES QUE PERTENEZCAN A LA MISMA PERSONA FÍSICA O MORAL Y PRESENTEN OFERTAS PARA UNA MISMA PARTIDA A DIFERENTES PRECIOS.
 - 8.1.2.7.- SERÁN DESCALIFICADAS LAS PROPUESTAS QUE PRESENTEN PRECIOS ESCALONADOS.
 - 8.1.2.8.- CUANDO EL LICITANTE REGISTRE MÁS DE UNA PROPUESTA POR BIEN.
 - 8.1.2.9.- CUANDO PRESENTEN LOS FORMATOS QUE SE INDICAN EN LAS BASES CON ANOTACIONES DIFERENTES A LAS SOLICITADAS POR LA CONVOCANTE.



**SERVICIOS DE SALUD DEL ESTADO DE COLIMA
DIRECCIÓN ADMINISTRATIVA
SUBDIRECCIÓN DE RECURSOS MATERIALES
JEFATURA DE DEPARTAMENTO DE ADQUISICIONES
LPN-36066001-011-16**

“UNIFORMES PARA LOS TRABAJORES DE LOS SERVICIOS DE SALUD DEL ESTADO DE COLIMA”

- 8.1.2.10.- LA COMPROBACIÓN DE QUE ALGÚN(OS) PROVEEDOR(ES) HAYA(N) ACORDADO CON OTRO(S) ELEVAR LOS PRECIOS DE LOS BIENES OBJETO DE ESTA LICITACIÓN, O CUALQUIER OTRO ACUERDO QUE TENGA COMO FIN OBTENER UNA VENTAJA SOBRE LOS DEMÁS LICITANTES.
- 8.1.2.11 CUANDO SE COMPRUEBE QUE EL LICITANTE NO CUENTA CON LA CAPACIDAD DE PRODUCCIÓN O SUMINISTRO EN SUS INSTALACIONES, PARA GARANTIZAR LAS CANTIDADES PROPUESTAS.

9.- SUSPENSION TEMPORAL, CANCELACION, DECLARACION DE LICITACION DESIERTA Y RESCISION DE PEDIDOS.

9.1.- SUSPENSION TEMPORAL DE LA LICITACION.

LA CONVOCANTE PODRÁ SUSPENDER EL PROCEDIMIENTO, EN LOS SIGUIENTES CASOS:

- A) CUANDO SE PRESENTEN CASOS FORTUITOS O DE FUERZA MAYOR QUE HAGAN NECESARIA LA SUSPENSIÓN.
- B) POR INSTRUCCIONES DE LA CONTRALORÍA EN USO DE SUS FACULTADES CONFERIDAS EN EL ARTÍCULO 68 DE LA LEY.

CON LA DEBIDA OPORTUNIDAD SE AVISARÁ POR ESCRITO, A LOS INVOLUCRADOS ACERCA DE LA SUSPENSIÓN Y SE ASENTARÁ DICHA CIRCUNSTANCIA EN EL ACTA CORRESPONDIENTE A LA ETAPA EN DONDE SE ORIGINE LA CAUSAL QUE LA MOTIVE.

SI DESAPARECEN LAS CAUSAS QUE MOTIVAREN LA SUSPENSIÓN, O BIEN, CUANDO LA CONVOCANTE RECIBA LA RESOLUCIÓN QUE AL EFECTO EMITA LA CONTRALORÍA, PREVIO AVISO A LOS INVOLUCRADOS, SE REANUDARA EL PROCEDIMIENTO, PERO SOLO PODRÁN CONTINUAR QUIENES NO HUBIESEN SIDO DESCALIFICADOS.

9.2.- CANCELACION DE LA LICITACION.

PODRÁ CANCELARSE LA LICITACIÓN, EN LOS SIGUIENTES CASOS:

- A) EN CASO FORTUITO O POR CAUSAS DE FUERZA MAYOR.
- B) CUANDO EXISTAN CIRCUNSTANCIAS DEBIDAMENTE JUSTIFICADAS QUE PROVOQUEN LA EXTINCIÓN DE LA NECESIDAD DE ADQUIRIR BIENES, Y QUE DE CONTINUARSE CON EL PROCEDIMIENTO DE CONTRATACIÓN SE PUDIERA OCASIONAR UN DAÑO O PERJUICIO A LA PROPIA CONVOCANTE.



**SERVICIOS DE SALUD DEL ESTADO DE COLIMA
DIRECCIÓN ADMINISTRATIVA
SUBDIRECCIÓN DE RECURSOS MATERIALES
JEFATURA DE DEPARTAMENTO DE ADQUISICIONES
LPN-36066001-011-16**

“UNIFORMES PARA LOS TRABAJORES DE LOS SERVICIOS DE SALUD DEL ESTADO DE COLIMA”
CUANDO SE CANCELE LA LICITACIÓN SE NOTIFICARÁ POR ESCRITO A TODOS LOS INVOLUCRADOS.

EN CASO DE CANCELACIÓN DE LA LICITACIÓN, LA CONVOCANTE, PODRÁ CONVOCAR A UNA NUEVA LICITACIÓN PÚBLICA.

CUANDO LO CONSIDERE LA CONTRALORÍA, PODRÁ DECLARAR NULO DE PLENO DERECHO EL PROCESO LICITATORIO.

9.3.- DECLARACION DE LICITACION DESIERTA.

LA CONVOCANTE PODRÁ DECLARAR DESIERTA LA LICITACIÓN, CUANDO:

- A) LAS PROPUESTAS PRESENTADAS NO REÚNAN LOS REQUISITOS DE LAS BASES.
- B) LOS PRECIOS NO FUEREN ACEPTABLES PARA LA CONVOCANTE.
- C) NINGÚN INTERESADO ADQUIERA ESTAS BASES.
- D) NO SE PRESENTE NINGÚN LICITANTE PARA PARTICIPAR EN EL EVENTO DE PRESENTACIÓN DE PROPUESTAS TÉCNICAS Y ECONÓMICAS Y APERTURA DE PROPUESTAS TÉCNICAS.

EN EL SUPUESTO DE QUE UNA O VARIAS PARTIDAS SE DECLAREN DESIERTAS, LA CONVOCANTE PODRÁ PROCEDER, SÓLO RESPECTO A ESAS PARTIDAS, A CELEBRAR UNA NUEVA LICITACIÓN.

9.4.- RESCISION DE PEDIDO.

LA CONVOCANTE PODRÁ RESCINDIR ADMINISTRATIVAMENTE LOS PEDIDOS ADJUDICADOS EN CASO DE INCUMPLIMIENTO IMPUTABLE AL PROVEEDOR, EN ESTE SUPUESTO EL PROCEDIMIENTO DE RESCISIÓN SE REALIZARÁ CONFORME AL ARTÍCULO 54 DE LA LEY.

SI TRANSCURRIDO EL TIEMPO SEÑALADO PARA LA ENTREGA DE LOS BIENES O EL PLAZO ADICIONAL PARA LA SUSTITUCIÓN DE AQUELLOS QUE LA CONVOCANTE HAYA DEVUELTO O LA ENTREGA DE LOS BIENES NO SE HUBIERE REALIZADO A SATISFACCIÓN DE LA CONVOCANTE, SE PROCEDERÁ A RESCINDIR LOS PEDIDOS RESPECTIVOS.

ASIMISMO CUANDO EL PROVEEDOR TRANSMITA TOTAL O PARCIALMENTE, BAJO CUALQUIER TITULO, LOS DERECHOS Y OBLIGACIONES A QUE SE REFIERA EL PEDIDO, CON EXCEPCIÓN DE LOS DERECHOS DE COBRO, PREVIO CONSENTIMIENTO DE LA CONVOCANTE.

TAMBIÉN PODRÁ RESCINDIRSE EL PEDIDO, CUANDO LA AUTORIDAD COMPETENTE DECLARE EL ESTADO DE QUIEBRA, LA SUSPENSIÓN DE PAGOS O ALGUNA SITUACIÓN DISTINTA, QUE SEA ANÁLOGA O EQUIVALENTE Y QUE AFECTE EL PATRIMONIO DEL PROVEEDOR.

CUANDO SE PRESENTE CUALQUIERA DE LOS CASOS MENCIONADOS, LA CONVOCANTE QUEDARÁ EXPRESAMENTE FACULTADA PARA OPTAR POR EXIGIR EL CUMPLIMIENTO DEL CONTRATO, APLICANDO LAS SANCIONES CONVENIDAS, O RESCINDIRLO, SIENDO LA PRESENTE UNA FACULTAD POTESTATIVA.

10.- INCONFORMIDADES, CONTROVERSIAS Y PENAS CONVENCIONALES.



**SERVICIOS DE SALUD DEL ESTADO DE COLIMA
DIRECCIÓN ADMINISTRATIVA
SUBDIRECCIÓN DE RECURSOS MATERIALES
JEFATURA DE DEPARTAMENTO DE ADQUISICIONES
LPN-36066001-011-16**

“UNIFORMES PARA LOS TRABAJORES DE LOS SERVICIOS DE SALUD DEL ESTADO DE COLIMA”

10.1.- INCONFORMIDADES.

EN CONTRA DE LA RESOLUCIÓN QUE CONTENGA EL FALLO, NO PROCEDERÁ RECURSO ALGUNO, SIN EMBARGO LOS PARTICIPANTES PODRÁN INCONFORMARSE POR ESCRITO ANTE LA CONTRALORÍA, POR LOS ACTOS QUE CONTRAVENGAN LAS DISPOSICIONES DE LA LEY, EN LOS TÉRMINOS DEL ARTÍCULO 65 DEL PROPIO ORDENAMIENTO LEGAL.

10.2.- CONTROVERSIAS.

LAS CONTROVERSIAS QUE SE SUSCITEN CON MOTIVO DE LA INTERPRETACIÓN O APLICACIÓN DE LA LEY, DE ESTAS BASES O DE LOS PEDIDOS QUE SE DERIVEN DE LA PRESENTE LICITACIÓN, SERÁN RESUELTAS POR LOS TRIBUNALES DE LA CIUDAD DE COLIMA, POR LO QUE LAS PARTES RENUNCIAN A CUALQUIER OTRO FUERO QUE PUDIERE CORRESPONDERLES EN RAZÓN DE SU DOMICILIO PRESENTE O FUTURO.

10.3.- SANCIONES.

LA CONTRALORÍA SANCIONARÁ CON MULTA EQUIVALENTE A LAS CANTIDAD DE 50 A 1000 VECES EL SALARIO MÍNIMO GENERAL VIGENTE EN EL DISTRITO FEDERAL, AL LICITANTE O PROVEEDOR QUE INFRINJA LAS DISPOSICIONES DE LA LEY E INHABILITARÁ TEMPORALMENTE PARA PARTICIPAR EN PROCEDIMIENTOS DE CONTRATACIÓN O CELEBRAR CONTRATOS REGULADOS POR LA LEY DE ADQUISICIONES, SERVICIOS Y ARRENDAMIENTOS DEL SECTOR PÚBLICO EN EL ESTADO DE COLIMA, AL LICITANTE O PROVEEDOR QUE SE UBIQUE EN ALGUNO DE LOS SUPUESTOS SIGUIENTES:

- 10.3.1.- POR NO CUMPLIR CON LAS OBLIGACIONES DEL PEDIDO.
CUANDO LOS PROVEEDORES NO CUMPLAN CON LAS OBLIGACIONES DEL PEDIDO POR CAUSAS IMPUTABLES A ELLOS Y QUE COMO CONSECUENCIA CAUSEN DAÑOS O PERJUICIOS GRAVES A LA CONVOCANTE, ASÍ COMO AQUELLOS QUE ENTREGUEN BIENES CON ESPECIFICACIONES DISTINTAS DE LAS CONVENIDAS.
- 10.3.2.- POR PROPORCIONAR INFORMACIÓN FALSA.
LOS LICITANTES O PROVEEDORES QUE PRESENTEN INFORMACIÓN FALSA O QUE ACTÚEN CON DOLO O MALA FE EN ALGUNA ETAPA DEL PROCEDIMIENTO DE ADJUDICACIÓN DEL PEDIDO, O BIEN, EN LA PRESENTACIÓN O DESAHOGO DE UNA QUEJA EN UNA AUDIENCIA DE CONCILIACIÓN O DE UNA INCONFORMIDAD.
- 10.3.3.- POR NO ENTREGAR LOS BIENES EN LOS TIEMPOS ESTIPULADOS.
EN EL CASO DE QUE EL PROVEEDOR INCURRA EN ATRASO EN LA ENTREGA DE LOS BIENES, QUEDA OBLIGADO A PAGAR EL 0.5% POR CADA DÍA NATURAL DE DEMORA, SOBRE EL MONTO DEL BIEN NO ENTREGADO EN TIEMPO Y FORMA, MISMA QUE SE HARÁ EFECTIVA AL EFECTUAR EL PAGO. SI EN UN TÉRMINO DE 10 DÍAS NATURALES PERSISTE EL ATRASO, LA CONVOCANTE INICIARÁ EL PROCEDIMIENTO DE RESCISIÓN DE PEDIDO Y EN SU CASO HARÁ EFECTIVA LA FIANZA PARA EL CUMPLIMIENTO.
- 10.3.4.- POR INCUMPLIMIENTO AL PEDIDO.
INDEPENDIEMENTE DE LA APLICACIÓN DE LA PENA A QUE HAYA LUGAR, SE HARÁ EFECTIVA LA GARANTÍA RELATIVA AL CUMPLIMIENTO DEL PEDIDO, CUANDO EL PROVEEDOR



**SERVICIOS DE SALUD DEL ESTADO DE COLIMA
DIRECCIÓN ADMINISTRATIVA
SUBDIRECCIÓN DE RECURSOS MATERIALES
JEFATURA DE DEPARTAMENTO DE ADQUISICIONES
LPN-36066001-011-16**

“UNIFORMES PARA LOS TRABAJORES DE LOS SERVICIOS DE SALUD DEL ESTADO DE COLIMA”

NO CUMPLA CUALQUIERA DE SUS OBLIGACIONES POR CAUSAS A ÉL IMPUTABLES, TENIENDO LA CONVOCANTE LA FACULTAD POTESTATIVA DE RESCINDIR TOTAL O PARCIALMENTE EL PEDIDO.

10.4.- PENAS CONVENCIONALES.

POR NO ENTREGAR LOS BIENES EN LOS TIEMPOS ESTIPULADOS.

CON BASE EN EL ARTÍCULO 53 DE LA LEY, LAS PENAS CONVENCIONALES QUE SE APLICARÁN POR ATRASO O INCUMPLIMIENTO DE LOS PEDIDOS, SERÁ DE 0.5% SOBRE EL MONTO TOTAL DE LOS BIENES NO ENTREGADOS POR CADA DÍA NATURAL DE RETRASO HASTA POR UN MÁXIMO DE 20 DÍAS NATURALES, LA CUAL NO EXCEDERÁ DE LA GARANTÍA DE CUMPLIMIENTO, CONTADOS A PARTIR DEL MOMENTO EN QUE SEA EXIGIBLE LA ENTREGA DE LOS BIENES. SI DEL MISMO RESULTARE GRAVE PERJUICIO A LOS INTERESES DE LA CONVOCANTE, SE HARÁ EFECTIVA LA FIANZA.

EN CASO DE INCUMPLIMIENTO POR PARTE DEL PROVEEDOR, LA CONVOCANTE PODRÁ RESCINDIR ADMINISTRATIVAMENTE; EN SU CASO EL PROCEDIMIENTO DE RESCISIÓN DEBERÁ INICIARSE DENTRO DE LOS 15 DÍAS NATURALES SIGUIENTES A AQUEL EN QUE SE HUBIERE AGOTADO EL MONTO MÁXIMO LAS PENAS CONVENCIONALES.

NOTA: LAS PENAS CONVENCIONALES SE HARÁN EFECTIVAS MEDIANTE:

- A) PAGO VOLUNTARIO.
- B) EN CASO DE QUE NO EXISTA PAGO VOLUNTARIO, LA CONVOCANTE PODRÁ DEDUCIR LA SANCIÓN QUE SE DERIVE DEL INCUMPLIMIENTO AL MOMENTO DE REALIZAR EL PAGO AL PROVEEDOR INCUMPLIDO.
- C) A TRAVÉS DE EFECTIVIDAD DE LA FIANZA CUANDO SE AGOTEN LAS POSIBILIDADES DE COBRO POR PAGO VOLUNTARIO, MEDIANTE LA FACTURACIÓN.

10.4.1.- POR INCUMPLIMIENTO AL PEDIDO.

INDEPENDIEMENTE DE LA APLICACIÓN DE LA PENA CONVENCIONAL, SE HARÁ EFECTIVA LA GARANTÍA RELATIVA AL CUMPLIMIENTO DEL CONTRATO, CUANDO EL PROVEEDOR NO CUMPLA CUALQUIERA DE SUS OBLIGACIONES, POR CAUSAS A ÉL IMPUTABLES, TENIENDO LA CONVOCANTE, LA FACULTAD POTESTATIVA DE RESCINDIR EL PEDIDO.

11.- SITUACIONES NO PREVISTAS EN LAS BASES.

CUALQUIER SITUACIÓN QUE NO HAYA SIDO PREVISTA EN LAS PRESENTES BASES SERÁ RESUELTA POR LA CONVOCANTE, CONSULTANDO LA OPINIÓN DE LAS AUTORIDADES COMPETENTES, CON BASE EN LAS ATRIBUCIONES ESTABLECIDAS EN LAS DISPOSICIONES LEGALES APLICABLES.

ASIMISMO, PARA LA INTERPRETACIÓN O APLICACIÓN DE ESTAS BASES O DEL PEDIDO QUE SE FINQUE, EN LO NO PREVISTO EN TALES DOCUMENTOS, SE ESTARÁ A LO DISPUESTO EN LA LEY, EL CÓDIGO CIVIL PARA EL ESTADO DE COLIMA, LA LEY FEDERAL DE PROCEDIMIENTOS ADMINISTRATIVOS Y EL CÓDIGO FEDERAL DE PROCEDIMIENTOS CIVILES



SERVICIOS DE SALUD DEL ESTADO DE COLIMA
DIRECCIÓN ADMINISTRATIVA
SUBDIRECCIÓN DE RECURSOS MATERIALES
JEFATURA DE DEPARTAMENTO DE ADQUISICIONES
LPN-36066001-011-16

“UNIFORMES PARA LOS TRABAJORES DE LOS SERVICIOS DE SALUD DEL ESTADO DE COLIMA”

12.- NINGUNO DE LOS PUNTOS CONTENIDOS EN ESTAS BASES SERA NEGOCIADO.

DE CONFORMIDAD CON LO ESTABLECIDO EN EL ARTÍCULO 31 FRACCIÓN VII DE LA LEY, BAJO NINGUNA CIRCUNSTANCIA PODRÁN SER NEGOCIADAS LAS CONDICIONES ESTIPULADAS EN ESTAS BASES O LAS PROPUESTAS PRESENTADAS POR LOS LICITANTES.



SERVICIOS DE SALUD DEL ESTADO DE COLIMA
DIRECCIÓN ADMINISTRATIVA
SUBDIRECCIÓN DE RECURSOS MATERIALES
JEFATURA DE DEPARTAMENTO DE ADQUISICIONES
LPN-36066001-011-16

“UNIFORMES PARA LOS TRABAJORES DE LOS SERVICIOS DE SALUD DEL ESTADO DE COLIMA”

A N E X O S

L I C I T A C I O N

P U B L I C A N A C I O N A L

NO. 36066001-011-16



SERVICIOS DE SALUD DEL ESTADO DE COLIMA
DIRECCIÓN ADMINISTRATIVA
SUBDIRECCIÓN DE RECURSOS MATERIALES
JEFATURA DE DEPARTAMENTO DE ADQUISICIONES
LPN-36066001-011-16

“UNIFORMES PARA LOS TRABAJORES DE LOS SERVICIOS DE SALUD DEL ESTADO DE COLIMA”
LICITACION PÚBLICA NACIONAL NO. 36066001-011-16

LA ADJUDICACIÓN DE LOS BIENES SERÁ POR PARTIDA

ANEXO 1

ANEXO 1

	PARTIDA 1
<p>SERVICIOS DE SALUD DE COLIMA CATALOGO DE UNIFORMES</p>	

BATA PARA DOCTOR

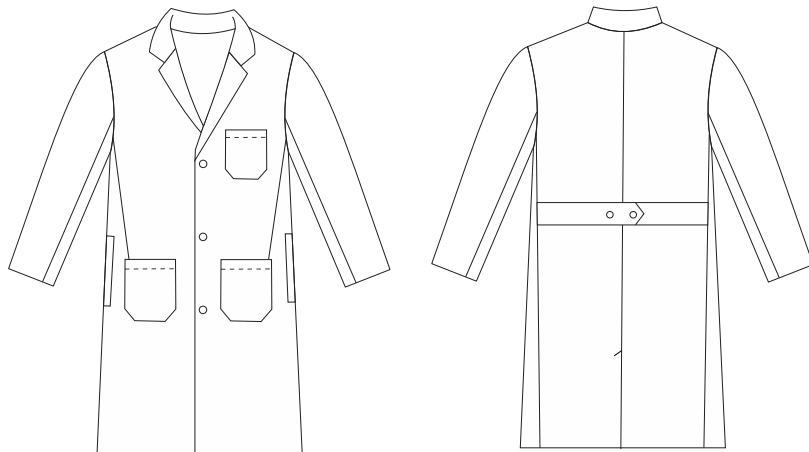

DESCRIPCIÓN:

BATA MANGA LARGA DE 2 PIEZAS ESTILO SASTRE, LARGO ARRIBA DE LA RODILLA, CUELLO SPORT CON SOLAPA SEMIANCHA, VISTA DEL HOMBRO A LA BASE, CON 3 BOLSAS DE PARCHE AL FRENTE 2 INFERIORES Y UNA SUPERIOR, 3 BOTONES NO. 30 DEL MISMO COLOR DE LA PRENDA, ESPALDA DE 2 PIEZAS, FAJILLO A NIVEL DE LA CINTURA CON 2 BOTONES NO. 30 Y TRASLAPE INFERIOR. LOGOTIPO BORDADO SSA COLIMA MANGA IZQUIERDA COLOR AZUL MARINO.

PRESENTAR MUESTRA FISICA TALLA 38.

MATERIAL: ATENAS CON REPELENTE COLOR BLANCO.
COMPOSICIÓN: 79.1% POLIÉSTER 20.9% ALGODÓN +-3%.
PESO: 177 GRS/M2 +-3%.
TIPO DE LIGAMENTO: TEJIDO TAFETAN.



SERVICIOS DE SALUD DEL ESTADO DE COLIMA
DIRECCIÓN ADMINISTRATIVA
SUBDIRECCIÓN DE RECURSOS MATERIALES
JEFATURA DE DEPARTAMENTO DE ADQUISICIONES
LPN-36066001-011-16

“UNIFORMES PARA LOS TRABAJADORES DE LOS SERVICIOS DE SALUD DEL ESTADO DE COLIMA”



PARTIDA 2

SERVICIOS DE SALUD DE COLIMA

CATALOGO DE UNIFORMES

BATA PARA DOCTORA

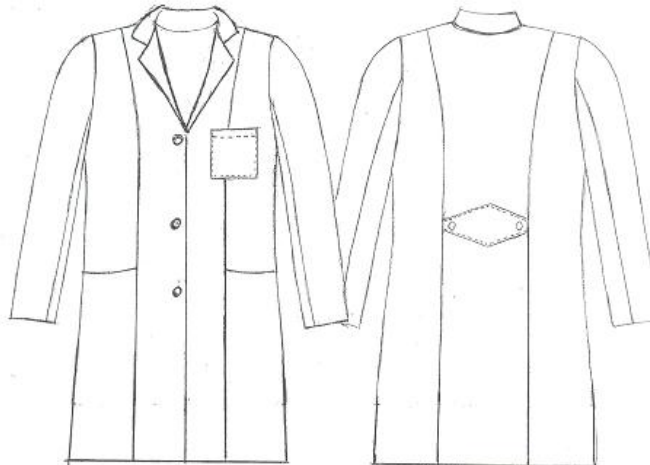

DESCRIPCIÓN:

BATA MANGA LARGA DE DOS PIEZAS ESTILO SASTRE, FRENTE DE 4 PIEZAS CORTE FRANCÉS, 2 BOLSAS EN LOS COSTADOS OCULTAS, UNA BOLSA DE PARCHE FRENTE SUPERIOR IZQUIERDO, CUELLO SPORT, VISTA DEL HOMBRO A LA BASE, 3 BOTONES AL FRENTE NO. 30 AL COLOR DE LA TELA.

ESPALDA DE 3 PIEZAS CORTE FRANCÉS, UN ROMBO DE ADORNO EN LA PIEZA CENTRAL A NIVEL DE LA CINTURA Y 2 BOTONES DE ADORNO NO. 30.

LOGOTIPO BORDADO SSA COLIMA MANGA IZQUIERDA COLOR AZUL MARINO.

PRESENTAR MUESTRA FISICA TALLA 36.

MATERIAL: ATENAS CON REPELENTE COLOR BLANCO.

COMPOSICIÓN: 79.1% POLIÉSTER 20.9% ALGODÓN +-3%.

PESO: 177 GRS/M2 +-3%.

TIPO DE LIGAMENTO: TEJIDO TAFETAN.



SERVICIOS DE SALUD DEL ESTADO DE COLIMA
DIRECCIÓN ADMINISTRATIVA
SUBDIRECCIÓN DE RECURSOS MATERIALES
JEFATURA DE DEPARTAMENTO DE ADQUISICIONES
LPN 26966001 011 16



PARTIDA 3

A”

SERVICIOS DE SALUD DE COLIMA
CATALOGO DE UNIFORMES

FILIPINA PARA DOCTOR

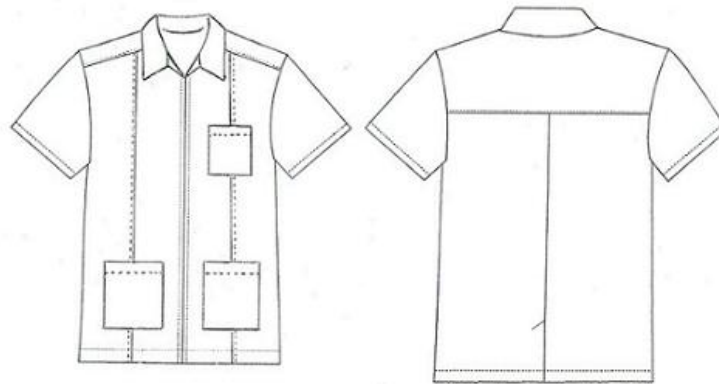

DESCRIPCIÓN:

FILIPINA MANGA CORTA, FRENTE DE 2 PIEZAS CON 2 ALFORZAS DE ADORNO DE 7 MM. APROXIMADAMENTE CON DOBLE PESPUNTE INTEGRADAS DEL HOMBRO HASTA LA BASTILLA UNA DE CADA LADO, CIERRE DE PLÁSTICO AL FRENTE DE 50 CMS., 3 BOLSAS DE PARCHE 2 INFERIORES Y UNA SUPERIOR, CUELLO SPORT DE 2 PIEZAS CON PESPUNTE A ¼ Y PESPUNTE A 1/16 EN LA BATA Y EN EL CENTRO DE LA ESPALDA.

ESPALDA DE 3 PIEZAS CON TRASLAPE INFERIOR.

LOGOTIPO BORDADO SSA COLIMA MANGA IZQUIERDA COLOR AZUL MARINO.

PRESENTAR MUESTRA FISICA TALLA 38.

MATERIAL: FRIDA COLOR BLANCO.

COMPOSICIÓN: 58.0% ALGODON 42.0% POLIESTER +-3%.

PESO: 144 GRMS/M² +-3%.

TIPO DE LIGAMENTO: TAFETAN.



SERVICIOS DE SALUD DEL ESTADO DE COLIMA
DIRECCIÓN ADMINISTRATIVA
SUBDIRECCIÓN DE RECURSOS MATERIALES
JEFATURA DE DEPARTAMENTO DE ADQUISICIONES
LPN-36066001-011-16



PARTIDA 4

SERVICIOS DE SALUD DE COLIMA
CATALOGO DE UNIFORMES

FILIPINA PARA DOCTORA

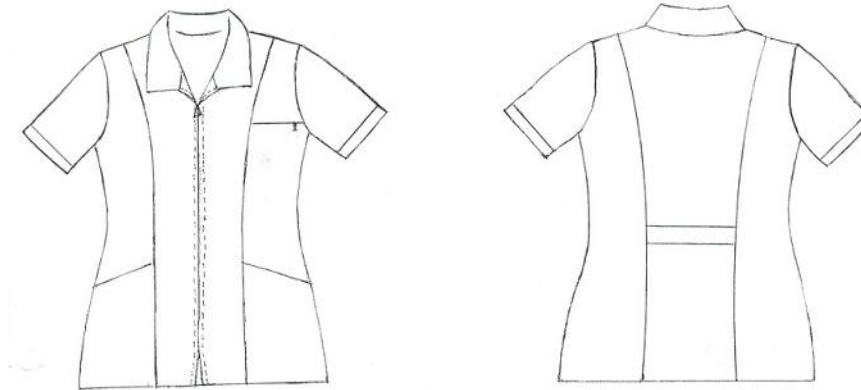

DESCRIPCIÓN:

FILIPINA MANGA CORTA, FRENTE DE 4 PIEZAS CORTE FRANCÉS, 3 BOLSAS OCULTAS 2 INFERIORES Y UNA SUPERIOR, EN LA BOLSA SUPERIOR IZQUIERDA CON UNA COSTURA ANTES DE LA SISA PARA DELIMITAR LA BOLSA RECTA HACIA ABAJO Y ABERTURAS DE 10 CMS EN LOS COSTADOS, CUELLO SPORT DE UNA PIEZA, VISTA DEL HOMBRO A LA BASE, CIERRE DE PLASTICO SEPARABLE AL FRENTE DE 45 CMS.
ESPALDA DE TRES PIEZAS, CORTE FRANCÉS CON UN FAJO SUELTO A NIVEL DE LA CINTURA.
LOGOTIPO BORDADO SSA COLIMA MANGA IZQUIERDA COLOR AZUL MARINO.

PRESENTAR MUESTRA FISICA TALLA 36.

MATERIAL: FRIDA COLOR BLANCO.
COMPOSICIÓN: 58.0% ALGODON 42.0% POLIESTER +-3%.
PESO: 144 GRMS/M² +-3%.
TIPO DE LIGAMENTO: TAFETAN.



SERVICIOS DE SALUD DEL ESTADO DE COLIMA
DIRECCIÓN ADMINISTRATIVA
SUBDIRECCIÓN DE RECURSOS MATERIALES
JEFATURA DE DEPARTAMENTO DE ADQUISICIONES
LPN-36066001-011-16



PARTIDA 5

SERVICIOS DE SALUD DE COLIMA
CATALOGO DE UNIFORMES

FILIPINA MASCULINO
CAMILLERO Y/O FARMACIA

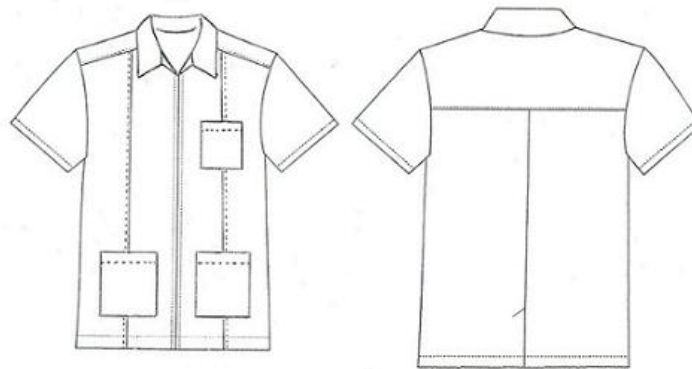

DESCRIPCIÓN:

FILIPINA MANGA CORTA, FRENTE DE 2 PIEZAS CON 2 ALFORZAS DE ADORNO DE 7 MM. APROXIMADAMENTE CON DOBLE PESPUNTE INTEGRADAS DEL HOMBRO HASTA LA BASTILLA UNA DE CADA LADO, CIERRE DE PLÁSTICO AL FRENTE DE 50 CMS., 3 BOLSAS DE PARCHO 2 INFERIORES Y UNA SUPERIOR, CUELLO SPORT DE 2 PIEZAS CON PESPUNTE A $\frac{1}{4}$ Y PESPUNTE A $\frac{1}{16}$ EN LA BATA Y EN EL CENTRO DE LA ESPALDA, BIES BLANCO EN LA BOLSA SUPERIOR Y EN LAS MANGAS.

ESPALDA DE 3 PIEZAS CON TRASLAPE INFERIOR.

LOGOTIPO BORDADO SSA COLIMA MANGA IZQUIERDA COLOR AZUL MARINO.

PRESENTAR MUESTRA FISICA TALLA 38.

MATERIAL: PREMIER COLOR CIELO/413.

COMPOSICIÓN: 53.9% POLIÉSTER 46.1% ALGODÓN +-3%.

PESO: 126 GRS/M2 +-3%.

TIPO DE LIGAMENTO: BASE TAFETAN.



SERVICIOS DE SALUD DEL ESTADO DE COLIMA
DIRECCIÓN ADMINISTRATIVA
SUBDIRECCIÓN DE RECURSOS MATERIALES
JEFATURA DE DEPARTAMENTO DE ADQUISICIONES
LPN-36066001-011-16



PARTIDA 6

SERVICIOS DE SALUD DE COLIMA
CATALOGO DE UNIFORMES

FILIPINA FEMENINO
CAMILLERO Y/O FARMACIA

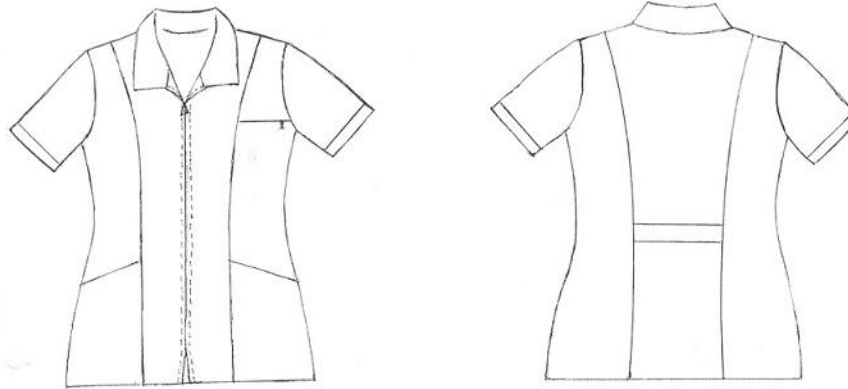

DESCRIPCIÓN:

FILIPINA MANGA CORTA, FRENTE DE 4 PIEZAS CORTE FRANCÉS, 3 BOLSAS OCULTAS 2 INFERIORES Y UNA SUPERIOR, EN LA BOLSA SUPERIOR IZQUIERDA CON UNA COSTURA ANTES DE LA SISA PARA DELIMITAR LA BOLSA RECTA HACIA ABAJO Y ABERTURAS DE 10 CMS EN LOS COSTADOS, CUELLO SPORT DE UNA PIEZA, VISTA DEL HOMBRO A LA BASE, CIERRE DE PLASTICO SEPARABLE AL FRENTE DE 45 CMS, VIVOS BLANCOS EN LA BOLSA SUPERIOR Y EN LA BASTILLA DE LAS MANGAS.

ESPALDA DE TRES PIEZAS, CORTE FRANCÉS CON UN FAJO SUELTO A NIVEL DE LA CINTURA.

LOGOTIPO BORDADO SSA COLIMA MANGA IZQUIERDA COLOR AZUL MARINO.

PRESENTAR MUESTRA FISICA TALLA 36.

MATERIAL: PREMIER COLOR CIELO/413.

COMPOSICIÓN: 53.9% POLIÉSTER 46.1% ALGODÓN +-3%.

PESO: 126 GRS/M2 +-3%.

TIPO DE LIGAMENTO: BASE TAFETAN.



SERVICIOS DE SALUD DEL ESTADO DE COLIMA
DIRECCIÓN ADMINISTRATIVA
SUBDIRECCIÓN DE RECURSOS MATERIALES
JEFATURA DE DEPARTAMENTO DE ADQUISICIONES
LPN-36066001-011-16



PARTIDA 7

SERVICIOS DE SALUD DE COLIMA
CATALOGO DE UNIFORMES

A”

FILIPINA PARA ENFERMERA DE 1er. NIVEL
1RA. ENTREGA

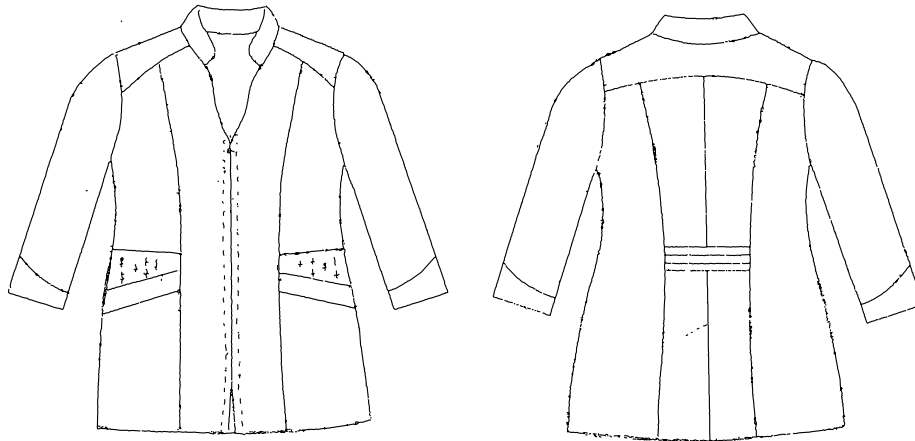

DESCRIPCIÓN:

FILIPINA MANGA 3/4 CON REFUERZO EN EL PUÑO EN FORMA DE TRIANGULO, FRENTE DE 4 PIEZAS. CORTE FRANCES, 2 BOLSAS OCULTAS INTEGRADAS EN LOS COSTADOS, ADORNO BORDADO A LA ALTURA DE LA CINTURA UNO DE CADA LADO, CUELLO MAO CON PESPUNTES A 1/16” CON ENTRETELA, ESCOTE CURVO EN FORMA DE V, CIERRE DE PLÁSTICO SEPARABLE AL FRENTE DE 45 CMS., VISTA DEL HOMBRO A LA BASE.
ESPALDA DE 4 PIEZAS CORTE FRANCES CON UN CANESU CAIDO HACIA EL FRENTE CON PESPUNTE A 1/16”, FAJO CON 3 PLIEGUES A LA ALTURA DE LA CINTURA INTEGRADO EN EL CORTE FRANCES Y TRASLAPE INFERIOR.
LOGOTIPO BORDADO SSA COLIMA MANGA IZQUIERDA COLOR AZUL MARINO.

PRESENTAR MUESTRA FISICA TALLA 36.

MATERIAL: VERONA COLOR BLANCO.
COMPOSICIÓN: 65.5% POLIESTER 34.5% ALGODÓN +-3%.
PESO: 186 GRMS/M² +-3%.
TIPO DE LIGAMENTO: SARGA.



SERVICIOS DE SALUD DEL ESTADO DE COLIMA
DIRECCIÓN ADMINISTRATIVA
SUBDIRECCIÓN DE RECURSOS MATERIALES
JEFATURA DE DEPARTAMENTO DE ADQUISICIONES
LPN-36066001-011-16



PARTIDA 7

SERVICIOS DE SALUD DE COLIMA
CATALOGO DE UNIFORMES

FILIPINA PARA ENFERMERA DE 1er. NIVEL
2DA. ENTREGA

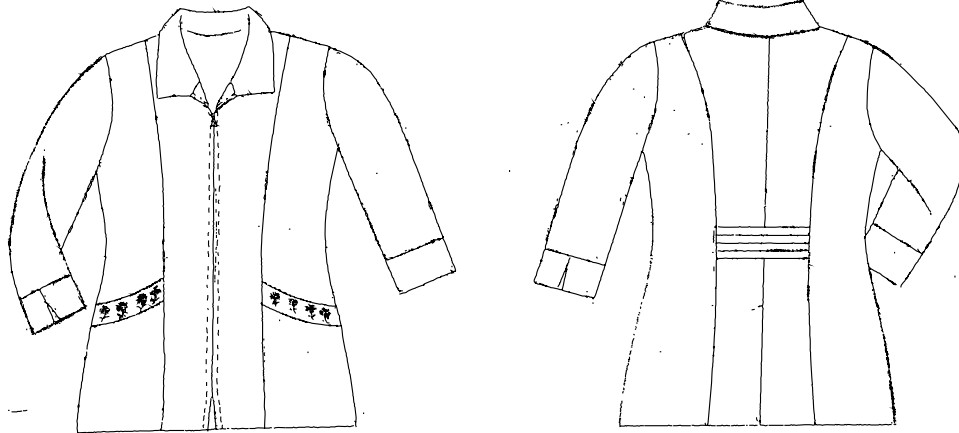

DESCRIPCIÓN:

FILIPINA MANGA $\frac{3}{4}$ CON PUÑO Y ABERTURA SIN BOTON, FRENTE DE 4 PIEZAS CORTE FRANCÉS, CIERRE DE PLÁSTICO DE 45 CMS., CUELLO SPORT EN 2 PIEZAS, 2 BOLSAS DE PARCHE INTEGRADAS EN EL CORTE FRANCÉS CON UN REFUERZO REDONDEADO EN LA PARTE SUPERIOR DE LA BOLSA Y ADORNO FLORAL EN CADA UNA. ESPALDA DE 4 PIEZAS CORTE FRANCÉS, CON UN FAJO FIJO Y 3 PASTELONES DE ADORNO INTEGRADOS A LA ALTURA DE LA CINTURA EN EL CORTE FRANCÉS Y TRASLAPE INFERIOR. LOGOTIPO BORDADO SSA COLIMA MANGA IZQUIERDA COLOR AZUL MARINO.

PRESENTAR MUESTRA FÍSICA TALLA 36.

MATERIAL: VERONA COLOR BLANCO.
COMPOSICIÓN: 65.5% POLIÉSTER 34.5% ALGODÓN +-3%.
PESO: 186 GRMS/M² +-3%.
TIPO DE LIGAMENTO: SARGA.



SERVICIOS DE SALUD DEL ESTADO DE COLIMA
DIRECCIÓN ADMINISTRATIVA
SUBDIRECCIÓN DE RECURSOS MATERIALES
JEFATURA DE DEPARTAMENTO DE ADQUISICIONES
LPN-36066001-011-16



PARTIDA 8

SERVICIOS DE SALUD DE COLIMA
CATALOGO DE UNIFORMES

FILIPINA PARA ENFERMERO

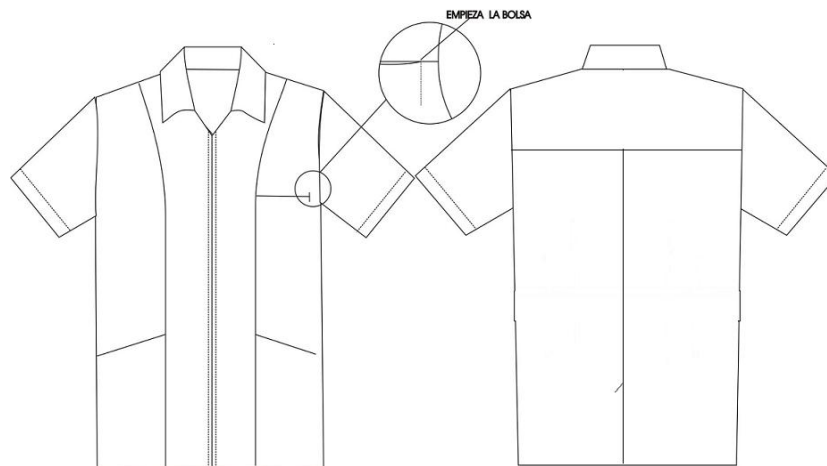

DESCRIPCIÓN:

FILIPINA MANGA CORTA, FRENTE DE 4 PIEZAS, CORTE FRANCÉS AL FRENTE, 3 BOLSAS OCULTAS 2 INFERIORES Y UNA SUPERIOR, EN LA BOLSA SUPERIOR IZQUIERDA CON UNA COSTURA ANTES DE LA SISA PARA DELIMITAR LA BOLSA RECTA HACIA ABAJO, CUELLO SPORT DE UNA PIEZA, VISTA DEL HOMBRO A LA BASE, CIERRE SEPARABLE DE 50 CMS.

ESPALDA DE TRES PIEZAS CON TRASLAPE INFERIOR

LOGOTIPO BORDADO SSA COLIMA MANGA IZQUIERDA COLOR AZUL MARINO.

PRESENTAR MUESTRA FISICA TALLA 38.

MATERIAL: VERONA COLOR BLANCO.

COMPOSICIÓN: 65.5% POLIESTER 34.5% ALGODÓN +-3%.

PESO: 186 GRMS/M² +-3%.

TIPO DE LIGAMENTO: SARGA.



SERVICIOS DE SALUD DEL ESTADO DE COLIMA
DIRECCIÓN ADMINISTRATIVA
SUBDIRECCIÓN DE RECURSOS MATERIALES
JEFATURA DE DEPARTAMENTO DE ADQUISICIONES
LPN-36066001-011-16



PARTIDA 9

SERVICIOS DE SALUD DE COLIMA
CATALOGO DE UNIFORMES

VESTIDO PARA ENFERMERA EN HOSPITAL

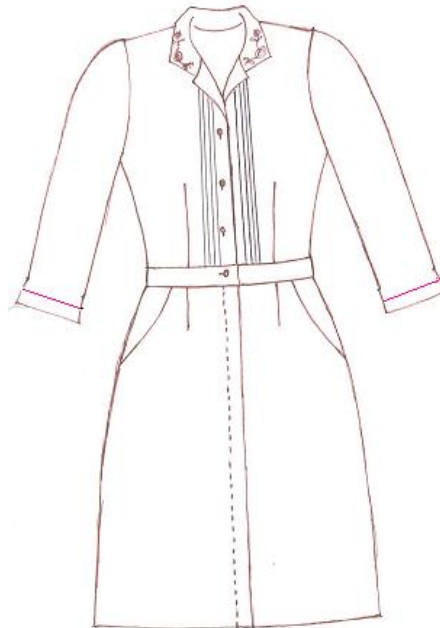

DESCRIPCIÓN:

VESTIDO FRENTE DE 4 PIEZAS, 4 ALFORZITAS AL FRENTE DE CADA LADO DE LA CINTURA HACIA ARRIBA, CUELLO SPORT CON FLORES BORDADAS EN CADA PUNTA DEL CUELLO, MANGA $\frac{3}{4}$ SIN PUÑO, 3 BOTONES VISIBLES DE LA CINTURA HACIA ARRIBA, 2 PINZAS DE LA CINTURA HACIA ARRIBA Y DOS DE LA CINTURA HACIA ABAJO, UN FAJO EN LA PARTE DE LA CINTURA EN EL CENTRO CON UN BOTON, 2 BOLSAS DIAGONALES DE LA MISMA TELA EN LA PARTE DE LA FALDA Y BOTONES No. 24 OCULTOS EN LA PARTE INFERIOR.

ESPALDA DE 2 PIEZAS CON 4 PINZAS, 2 ARRIBA Y 2 ABAJO.

LOGOTIPO BORDADO SSA COLIMA MANGA IZQUIERDA COLOR AZUL MARINO.

PRESENTAR MUESTRA FISICA TALLA 36.

MATERIAL: VERONA COLOR BLANCO.

COMPOSICIÓN: 65.5% POLIESTER 34.5% ALGODÓN +-3%.

PESO: 186 GRMS/M² +-3%.

TIPO DE LIGAMENTO: SARGA.



SERVICIOS DE SALUD DEL ESTADO DE COLIMA
DIRECCIÓN ADMINISTRATIVA
SUBDIRECCIÓN DE RECURSOS MATERIALES
JEFATURA DE DEPARTAMENTO DE ADQUISICIONES
LPN-36066001-011-16



PARTIDA 10

SERVICIOS DE SALUD DE COLIMA
CATALOGO DE UNIFORMES

FILIPINA Y PANTALON PARA ENFERMERA DE HOSPITAL
1RA. ENTREGA

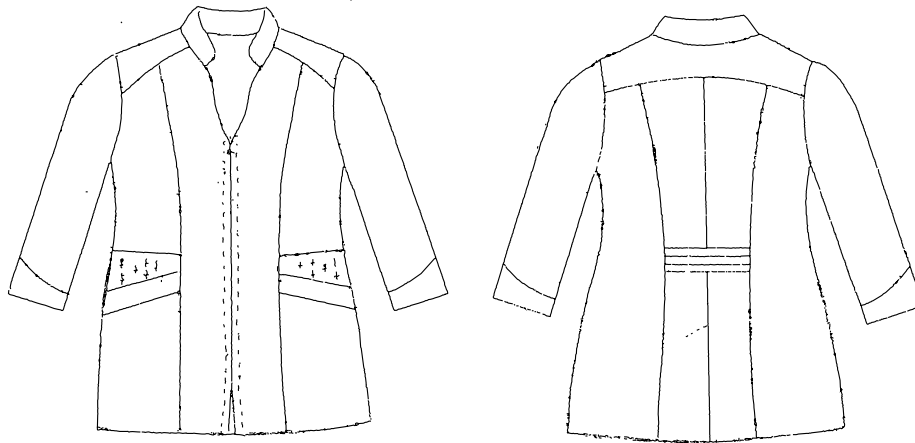

DESCRIPCIÓN:

FILIPINA MANGA 3/4 CON REFUERZO EN EL PUÑO EN FORMA DE TRIANGULO, FRENTE DE 4 PIEZAS. CORTE FRANCES, 2 BOLSAS OCULTAS INTEGRADAS EN LOS COSTADOS, ADORNO BORDADO A LA ALTURA DE LA CINTURA UNO DE CADA LADO, CUELLO MAO CON PESPUNTES A 1/16" CON ENTRETELA, ESCOTE CURVO EN FORMA DE V, CIERRE DE PLÁSTICO SEPARABLE AL FRENTE DE 45 CMS., VISTA DEL HOMBRO A LA BASE.
ESPALDA DE 4 PIEZAS CORTE FRANCES CON UN CANESU CAIDO HACIA EL FRENTE CON PESPUNTE A 1/16", FAJO CON 3 PLIEGUES A LA ALTURA DE LA CINTURA INTEGRADO EN EL CORTE FRANCES Y TRASLAPE INFERIOR.
LOGOTIPO BORDADO SSA COLIMA MANGA IZQUIERDA COLOR AZUL MARINO.

PRESENTAR MUESTRA FISICA TALLA 36.

MATERIAL: VERONA COLOR BLANCO.
COMPOSICIÓN: 65.5% POLIESTER 34.5% ALGODÓN +-3%.
PESO: 186 GRMS/M² +-3%.
TIPO DE LIGAMENTO: SARGA.



SERVICIOS DE SALUD DEL ESTADO DE COLIMA
DIRECCIÓN ADMINISTRATIVA
SUBDIRECCIÓN DE RECURSOS MATERIALES
JEFATURA DE DEPARTAMENTO DE ADQUISICIONES
LPN-36066001-011-16

“UNIFORMES PARA LOS TRABAJADORES DE LOS SERVICIOS DE SALUD DEL ESTADO DE COLIMA”



PARTIDA 10

SERVICIOS DE SALUD DE COLIMA
CATALOGO DE UNIFORMES

FILIPINA Y PANTALON PARA ENFERMERA DE HOSPITAL
2DA. ENTREGA

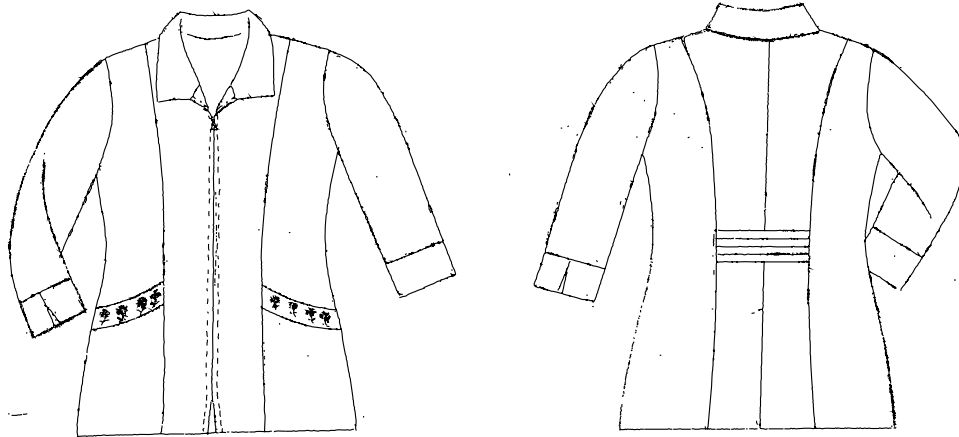

DESCRIPCIÓN:

FILIPINA MANGA $\frac{3}{4}$ CON PUÑO Y ABERTURA SIN BOTON, FRENTE DE 4 PIEZAS CORTE FRANCES, CIERRE DE PLASTICO DE 45 CMS., CUELLO SPORT EN 2 PIEZAS, 2 BOLSAS DE PARCHE INTEGRADAS EN EL CORTE FRANCES CON UN REFUERZO REDONDEADO EN LA PARTE SUPERIOR DE LA BOLSA Y ADORNO FLORAL EN CADA UNA. ESPALDA DE 4 PIEZAS CORTE FRANCES, CON UN FAJO FIJO Y 3 PASTELONES DE ADORNO INTEGRADOS A LA ALTURA DE LA CINTURA EN EL CORTE FRANCES Y TRASLAPE INFERIOR. LOGOTIPO BORDADO SSA COLIMA MANGA IZQUIERDA COLOR AZUL MARINO.

PRESENTAR MUESTRA FISICA TALLA 36.

MATERIAL: VERONA COLOR BLANCO.
COMPOSICIÓN: 65.5% POLIESTER 34.5% ALGODÓN +-3%.
PESO: 186 GRMS/M² +-3%.
TIPO DE LIGAMENTO: SARGA.



SERVICIOS DE SALUD DEL ESTADO DE COLIMA
DIRECCIÓN ADMINISTRATIVA
SUBDIRECCIÓN DE RECURSOS MATERIALES
JEFATURA DE DEPARTAMENTO DE ADQUISICIONES
LPN-36066001-011-16

“UNIFORMES PARA LOS TRABAJORES DE LOS SERVICIOS DE SALUD DEL ESTADO DE COLIMA”



PARTIDA 10

SERVICIOS DE SALUD DE COLIMA
CATALOGO DE UNIFORMES

PANTALON PARA ENFERMERA DE HOSPITAL
1RA. Y 2DA. ENTREGA



DESCRIPCIÓN:

PANTALON CORTE RECTO CON ELASTICO COMPLETO Y UN RESAQUE AL FRENTE SIN RESORTE Y UNA BOLSA SECRETA DEL LADO DERECHO TRASERO DE 2 PIEZAS.

PRESENTAR MUESTRA FISICA TALLA 36.

MATERIAL: VERONA COLOR BLANCO.
COMPOSICIÓN: 65.5% POLIESTER 34.5% ALGODÓN +-3%.
PESO: 186 GRMS/M² +-3%.
TIPO DE LIGAMENTO: SARGA.



SERVICIOS DE SALUD DEL ESTADO DE COLIMA
DIRECCIÓN ADMINISTRATIVA
SUBDIRECCIÓN DE RECURSOS MATERIALES
JEFATURA DE DEPARTAMENTO DE ADQUISICIONES
LPN-36066001-011-16

“UNIFORMES PARA LOS TRABAJORES DE LOS SERVICIOS DE SALUD DEL ESTADO DE COLIMA”



PARTIDA 11

SERVICIOS DE SALUD DE COLIMA

CATALOGO DE UNIFORMES

SUÉTER PARA DAMA ENFERMERA

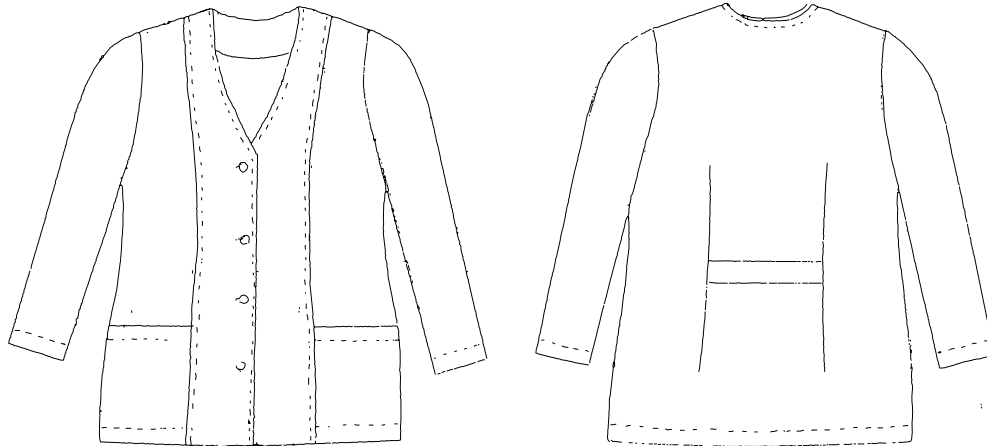

DESCRIPCION:

SUÉTER TEJIDO PUNTO DE ROMA, FRENTE DE 4 PIEZAS, CORTE FRANCÉS DOS BOLSAS EN LOS COSTADOS INTEGRADAS EN EL CORTE FRANCÉS, CUELLO EN V, 4 BOTONES AL FRENTE No. 30 AL TONO DE LA PRENDA, VISTA DELANTERA Y TRASERA AL TONO DEL TEJIDO DE PUNTO, BASTILLA INFERIOR EN TODO EL CONTORNO, PESPUENTE A 1/4 EN EL CORTE FRANCÉS Y EN EL CONTORNO DELANTERO. ESPALDA DE 1 PIEZA CON DOS PINZAS Y UN FAJO INTEGRADO EN LAS PINZAS CON PESPUENTE A 1/4. LOGOTIPO BORDADO SSA COLIMA FRENTE SUPERIOR IZQUIERDO COLOR BLANCO.

PRESENTAR MUESTRA FISICA TALLA 36.

MATERIAL: TEJIDO PUNTO DE ROMA AFELPADO COLOR AZUL MARINO.
COMPOSICIÓN: 100% ACRILICO.
PESO: 368 GRS/M2 +-3%.
TIPO DE LIGAMENTO: PUNTO DE ROMA.



SERVICIOS DE SALUD DEL ESTADO DE COLIMA
DIRECCIÓN ADMINISTRATIVA
SUBDIRECCIÓN DE RECURSOS MATERIALES
JEFATURA DE DEPARTAMENTO DE ADQUISICIONES
LPN-36066001-011-16



PARTIDA 12

SERVICIOS DE SALUD DE COLIMA
CATALOGO DE UNIFORMES

FALDA PARA ENFERMERA 1ER NIVEL

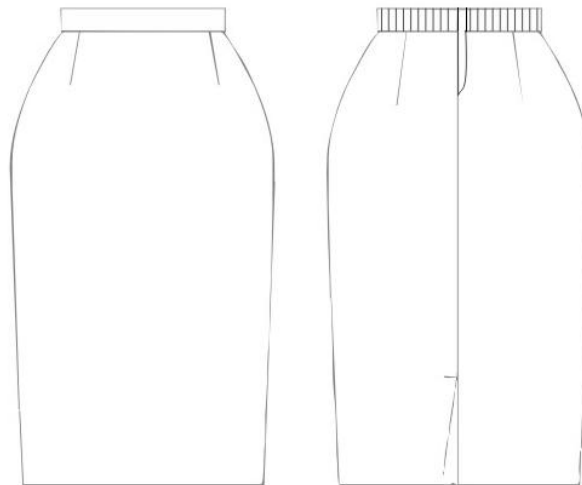

DESCRIPCIÓN:

FALDA CORTE RECTO, PRETINA AL FRENTE, 2 PINZAS AL FRENTE.
TRASERO DE 2 PIEZAS CON 2 PINZAS Y ELASTICO EN LA CINTURA, ABERTURA EN LA PARTE INFERIOR, CIERRE DE PLASTICO REFORZADO Y FORRO COMPLETO.

PRESENTAR MUESTRA FISICA TALLA 28.

MATERIAL: SUPREMO COLOR AZUL MARINO.
COMPOSICIÓN: 69.8% POLIÉSTER 30.2% ALGODÓN +-3%.
PESO: 218 GRS/M2 +-3%.
TIPO DE LIGAMENTO: TAFETAN.



SERVICIOS DE SALUD DEL ESTADO DE COLIMA
DIRECCIÓN ADMINISTRATIVA
SUBDIRECCIÓN DE RECURSOS MATERIALES
JEFATURA DE DEPARTAMENTO DE ADQUISICIONES
LPN-36066001-011-16



PARTIDA 13

SERVICIOS DE SALUD DE COLIMA
CATALOGO DE UNIFORMES

PANTALÓN PARA ENFERMERA 1er. NIVEL
1RA Y 2DA ENTREGA

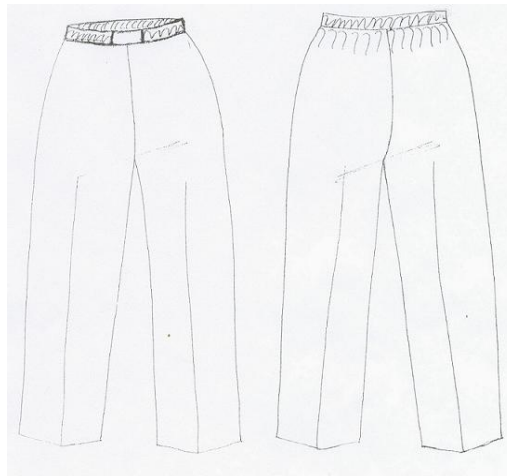

DESCRIPCIÓN:

PANTALON CORTE RECTO CON ELASTICO COMPLETO Y UN RESAQUE AL FRENTE SIN RESORTE Y UNA BOLSA SECRETA DEL LADO DERECHO TRASERO DE 2 PIEZAS.

PRESENTAR MUESTRA FISICA TALLA 34.

MATERIAL: SUPREMO COLOR AZUL MARINO.
COMPOSICIÓN: 69.8% POLIÉSTER 30.2% ALGODÓN +-3%.
PESO: 218 GRS/M2 +-3%.
TIPO DE LIGAMENTO: TAFETAN.



SERVICIOS DE SALUD DEL ESTADO DE COLIMA
DIRECCIÓN ADMINISTRATIVA
SUBDIRECCIÓN DE RECURSOS MATERIALES
JEFATURA DE DEPARTAMENTO DE ADQUISICIONES
LPN-36066001-011-16

“UNIFORMES PARA LOS TRABAJADORES DE LOS SERVICIOS DE SALUD DEL ESTADO DE COLIMA”



PARTIDA 14

SERVICIOS DE SALUD DE COLIMA
CATALOGO DE UNIFORMES

PANTALÓN PARA ENFERMERO

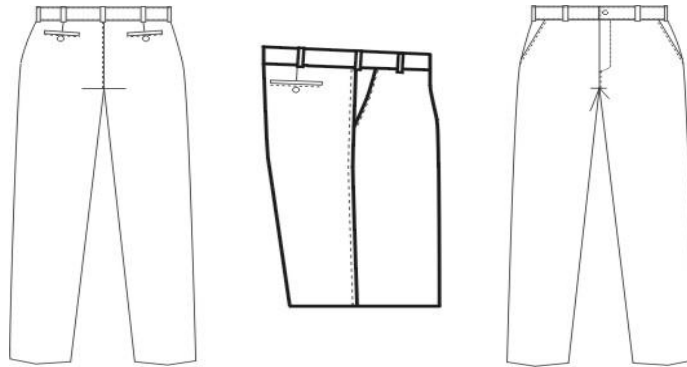

DESCRIPCION:

PANTALÓN CORTE RECTO, PRETINA DE 1 ½" DE ANCHO CON ENTRETELA, 5 A 7 PRESILLAS DEPENDIENDO LA TALLA, BOLSAS DIAGONALES AL FRENTE, 2 BOLSAS OCULTAS ATRÁS DE VIVO CON OJAL Y BOTON No. 24 Y UNO AL FRENTE, TIRO NORMAL, CIERRE METALICO DE 15 A 18 CMS DEPENDIENDO LA TALLA AL COLOR DE LA PRENDA, PIERNA RECTA.

PRESENTAR MUESTRA FISICA TALLA 34.

MATERIAL: CAMBRIDGE COLOR BLANCO.
COMPOSICIÓN: 59.1% ALGODÓN 40.9% POLIESTER +-3%.
PESO 218 GRS/M2 +-3%.
TIPO DE LIGAMENTO: SARGA.



SERVICIOS DE SALUD DEL ESTADO DE COLIMA
DIRECCIÓN ADMINISTRATIVA
SUBDIRECCIÓN DE RECURSOS MATERIALES
JEFATURA DE DEPARTAMENTO DE ADQUISICIONES
LPN-36066001-011-16

“UNIFORMES PARA LOS TRABAJADORES DE LOS SERVICIOS DE SALUD DEL ESTADO DE COLIMA”



PARTIDA 15

SERVICIOS DE SALUD DE COLIMA
CATALOGO DE UNIFORMES

PANTALÓN PARA ENFERMERO

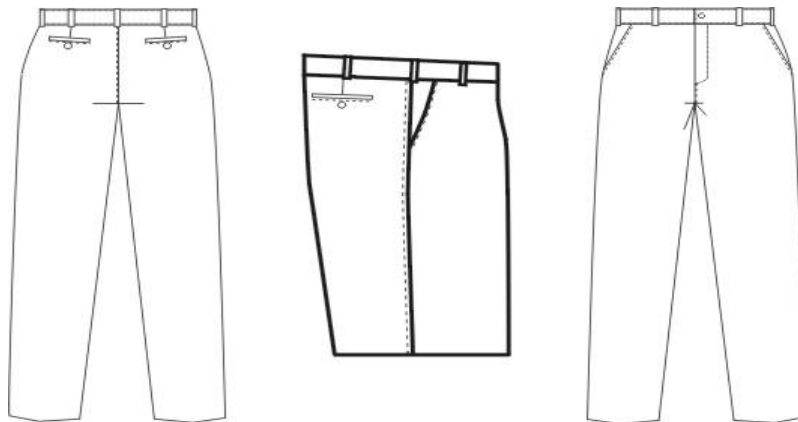

DESCRIPCION:

PANTALÓN CORTE RECTO, PRETINA DE 1 ½" DE ANCHO CON ENTRETELA, 5 A 7 PRESILLAS DEPENDIENDO LA TALLA, BOLSAS DIAGONALES AL FRENTE, 2 BOLSAS OCULTAS ATRÁS DE VIVO CON OJAL Y BOTON No. 24 Y UNO AL FRENTE, TIRO NORMAL, CIERRE METALICO DE 15 A 18 CMS DEPENDIENDO LA TALLA AL COLOR DE LA PRENDA, PIERNA RECTA.

PRESENTAR MUESTRA FISICA TALLA 34.

MATERIAL: CAMBRIDGE COLOR AZUL MARINO
COMPOSICIÓN: 59.1% ALGODÓN 40.9% POLIESTER +-3%.
PESO 218 GRS/M2 +-3%.
TIPO DE LIGAMENTO: SARGA.



SERVICIOS DE SALUD DEL ESTADO DE COLIMA
DIRECCIÓN ADMINISTRATIVA
SUBDIRECCIÓN DE RECURSOS MATERIALES
JEFATURA DE DEPARTAMENTO DE ADQUISICIONES
LPN-36066001-011-16

“UNIFORMES PARA LOS TRABAJORES DE LOS SERVICIOS DE SALUD DEL ESTADO DE COLIMA”



PARTIDA 16

SERVICIOS DE SALUD DE COLIMA

CATALOGO DE UNIFORMES

SUETER PARA HOMBRE ENFERMERO



DESCRIPCION:

SWEATER MANGA LARGA, FRENTE DE 2 PIEZAS, 2 BOLSAS DE VIVO INFERIORES, 5 OJALES EN EL FRENTE IZQUIERDO Y 5 BOTONES No. 24 EN EL FRENTE DERECHO.

ESPALDA DE UNA SOLA PIEZA.

LOGOTIPO BORDADO SSA COLIMA FRENTE SUPERIOR IZQUIERDO COLOR BLANCO.

PRESENTAR MUESTRA FISICA TALLA 40.

MATERIAL: TEJIDO PUNTO DE ROMA AFELPADO COLOR AZUL MARINO.

COMPOSICIÓN: 100% ACRILICO.

PESO: 368 GRS/M2 +-3%.

TIPO DE LIGAMENTO: PUNTO DE ROMA.



SERVICIOS DE SALUD DEL ESTADO DE COLIMA
DIRECCIÓN ADMINISTRATIVA
SUBDIRECCIÓN DE RECURSOS MATERIALES
JEFATURA DE DEPARTAMENTO DE ADQUISICIONES
LPN-36066001-011-16



PARTIDA 17

SERVICIOS DE SALUD DE COLIMA
CATALOGO DE UNIFORMES

PANTALÓN PARA DOCTORA



DESCRIPCIÓN:

PANTALÓN ESTILO JEANS, CIERRE METÁLICO DE 15 A 18 CMS. DEPENDIENDO DE LA TALLA, PIERNA RECTA, TERMINADOS CON DOBLE PESPUNTE, LAVADO Y SUAVIZADO, 2 BOLSAS REDONDEADAS AL FRENTE, UNA BOLSA SECRETA DEL LADO DERECHO, REMACHES METÁLICOS EN LAS BOLSAS Y EN LA BOLSA SECRETA, 5 A 7 PRESILLAS DEPENDIENDO LA TALLA, BOTÓN METÁLICO AL FRENTE. TRASERO DE 4 PIEZAS, 2 CUCHILLAS ARRIBA DE LAS BOLSAS Y DOS TRASEROS Y 2 BOLSAS DE PARCHÉ.

MATERIAL: MEZCLILLA NIKITA DARK COLOR BLANCO.

COMPOSICIÓN: 81.6% ALGODÓN 16.0% POLIESTER 2.4% ELASTANO +-3%.

PESO 316 GRS/M2 +-3%.

TIPO DE LIGAMENTO: SARGA.



SERVICIOS DE SALUD DEL ESTADO DE COLIMA
DIRECCIÓN ADMINISTRATIVA
SUBDIRECCIÓN DE RECURSOS MATERIALES
JEFATURA DE DEPARTAMENTO DE ADQUISICIONES
LPN-36066001-011-16

“UNIFORMES PARA LOS TRABAJORES DE LOS SERVICIOS DE SALUD DEL ESTADO DE COLIMA”



PARTIDA 18

SERVICIOS DE SALUD DE COLIMA

CATALOGO DE UNIFORMES

FILIPINA Y FALDA PARA DAMA
INTENDENCIA



DESCRIPCIÓN:

FILIPINA MANGA CORTA, FRENTE DE 4 PIEZAS CORTE FRANCÉS, 3 BOLSAS OCULTAS 2 INFERIORES Y UNA SUPERIOR, EN LA BOLSA SUPERIOR IZQUIERDA CON UNA COSTURA ANTES DE LA SISA PARA DELIMITAR LA BOLSA RECTA HACIA ABAJO Y ABERTURAS DE 10 CMS EN LOS COSTADOS, CUELLO SPORT DE UNA PIEZA, VISTA DEL HOMBRO A LA BASE, CIERRE DE PLASTICO SEPARABLE AL FRENTE DE 45 CMS, VIVOS BLANCOS EN LA BOLSA SUPERIOR, BASTILLA DE LAS MANGAS Y CUELLO BLANCO.

ESPALDA DE TRES PIEZAS, CORTE FRANCES CON UN FAJO SUELTO A NIVEL DE LA CINTURA.
LOGOTIPO BORDADO SSA COLIMA MANGA IZQUIERDA COLOR AZUL MARINO.

FALDA CORTE RECTO, PRETINA AL FRENTE, 2 PINZAS AL FRENTE.

TRASERO DE 2 PIEZAS CON 2 PINZAS Y ELASTICO EN LA CINTURA, ABERTURA EN LA PARTE INFERIOR, CIERRE DE PLASTICO REFORZADO, FORRO COMPLETO.

PRESENTAR MUESTRA FISICA FILIPINA TALLA 36.

PRESENTAR MUESTRA FISICA FALDA TALLA 28.

MATERIAL: VERONA COLOR AZUL CIELO.

COMPOSICIÓN 65.5% POLIÉSTER 34.5% ALGODÓN +-3%

PESO 186 GRS/M2 +-3%.

TIPO DE LIGAMENTO: SARGA.



SERVICIOS DE SALUD DEL ESTADO DE COLIMA
DIRECCIÓN ADMINISTRATIVA
SUBDIRECCIÓN DE RECURSOS MATERIALES
JEFATURA DE DEPARTAMENTO DE ADQUISICIONES
LPN-36066001-011-16



PARTIDA 19

SERVICIOS DE SALUD DE COLIMA
CATALOGO DE UNIFORMES

CAMISA DE MEZCLILLA PARA CABALLERO
VECTORES

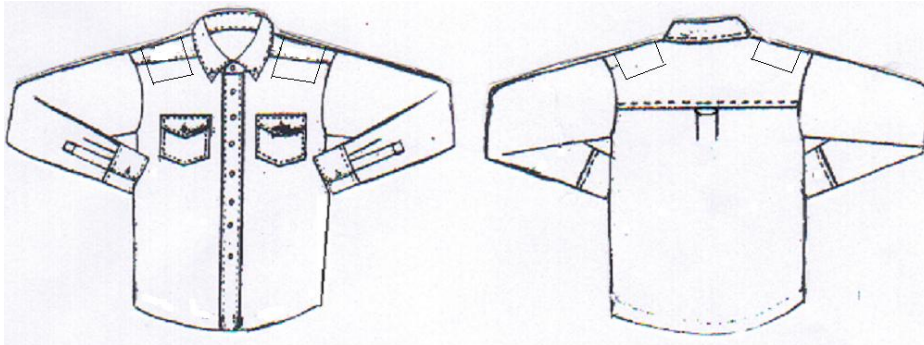

DESCRIPCIÓN:

CAMISA MANGA LARGA, PUÑO CON OJAL Y BOTON NO. 18, FRENTE DE 2 PIEZAS, CUELLO Y PIE DE CUELLO CON OJAL Y BOTON NO. 15 EN LA PUNTA DEL CUELLO, ALETILLA AL FRENTE CON 7 BOTONES NO. 18, PESPUNTE DOBLE EN ALETILLA, BATA Y SISA, 2 BOLSAS DE PARCHE AL FRENTE CON CARTERAS OJAL Y BOTON NO. 18 EN CADA CARTERA, CON FALDON REDONDEADO, PARCHES EN AMBOS HOMBROS DE LA MISMA TELA. ESPALDA DE 2 PIEZAS, FUELLE EN LA PARTE CENTRAL DE LA ESPALDA Y UNA PRESILLA DE ADORNO INTEGRADA EN EL FUELLE. PROCESO STONE.

LOGOTIPO BORDADO **SSA COLIMA** FRENTE SUPERIOR IZQUIERDO COLOR BLANCO.
LEYENDA BORDADA **VECTORES** FRENTE SUPERIOR DERECHO COLOR BLANCO.

PRESENTAR MUESTRA FISICA TALLA 40.

MATERIAL: MEZCLILLA 7.5 OZ.
COMPOSICIÓN: 100% ALGODÓN.
PESO: 280 GRMS/M² +-3%.
TIPO DE LIGAMENTO: SARGA.



SERVICIOS DE SALUD DEL ESTADO DE COLIMA
DIRECCIÓN ADMINISTRATIVA
SUBDIRECCIÓN DE RECURSOS MATERIALES
JEFATURA DE DEPARTAMENTO DE ADQUISICIONES
LPN-36066001-011-16

“UNIFORMES PARA LOS TRABAJORES DE LOS SERVICIOS DE SALUD DEL ESTADO DE COLIMA”



PARTIDA 20

SERVICIOS DE SALUD DE COLIMA
CATALOGO DE UNIFORMES

PANTALON DE MEZCLILLA PARA CABALLERO
VECTORES, SERVICIOS GENERALES,
MANTENIMIENTO Y ALMACEN



DESCRIPCION:

PANTALÓN TIPO LEVIS, CIERRE METÁLICO DE 15 A 18 CMS. DEPENDIENDO DE LA TALLA, PIERNA RECTA, TERMINADOS DE DOBLE PESPUNTE, TONO PROCESO STONE, 2 BOLSAS REDONDEADAS AL FRENTE, UNA BOLSA SECRETA DEL LADO DERECHO, REMACHES METÁLICOS EN LAS BOLSAS Y EN LA BOLSA SECRETA, 5 A 7 PRESILLAS DEPENDIENDO LA TALLA, BOTÓN METÁLICO AL FRENTE. TRASERO DE 4 PIEZAS, 2 CUCHILLAS ARRIBA DE LAS BOLSAS, 2 BOLSAS DE PARCHE.

PRESENTAR MUESTRA FISICA TALLA 32.

MATERIAL: MEZCLILLA 14.75 OZ.
COMPOSICIÓN: 100% ALGODÓN.
PESO: 486 GRMS/M² +-3%.
TIPO DE LIGAMENTO: SARGA.



SERVICIOS DE SALUD DEL ESTADO DE COLIMA
DIRECCIÓN ADMINISTRATIVA
SUBDIRECCIÓN DE RECURSOS MATERIALES
JEFATURA DE DEPARTAMENTO DE ADQUISICIONES
LPN-36066001-011-16

“UNIFORMES PARA LOS TRABAJADORES DE LOS SERVICIOS DE SALUD DEL ESTADO DE COLIMA”



PARTIDA 21

SERVICIOS DE SALUD DE COLIMA
CATALOGO DE UNIFORMES

**CAMISA MANGA CORTA
MANTENIMIENTO, SERVICIOS GENERALES
Y ALMACEN**

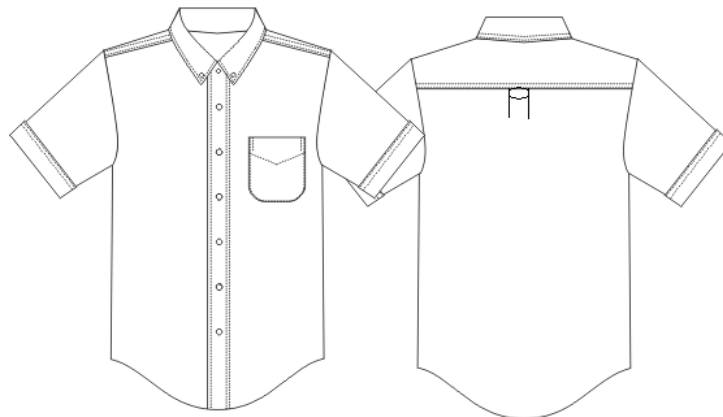

DESCRIPCION:

CAMISA MANGA CORTA, CUELLO Y PIE DE CUELLO CON OJAL Y BOTON NO. 15 EN CADA PUNTA DEL CUELLO, ALETILLA AL FRENTE CON DOBLE PESPUNTE, PESPUNTES A ¼" EN LA SISA, CUELLO Y BATA, UNA BOLSA DE PARCHE REDONDEADA EN EL FRENTE SUPERIOR IZQUIERDO, 7 BOTONES AL FRENTE NO. 18. ESPALDA DE 2 PIEZAS, FUELLE EN LA PARTE CENTRAL DE LA ESPALDA Y UNA PRESILLA DE ADORNO INTEGRADA EN EL FUELLE, PROCESO STONE. LOGOTIPO BORDADO SSA COLIMA FRENTE IZQUIERDO COLOR BLANCO.

PRESENTAR MUESTRA FISICA TALLA 40.

MATERIAL: MEZCLILLA 7.5 OZ.
COMPOSICIÓN: 100% ALGODÓN.
PESO: 280 GRMS/M² +-3%.
TIPO DE LIGAMENTO: SARGA.



SERVICIOS DE SALUD DEL ESTADO DE COLIMA
DIRECCIÓN ADMINISTRATIVA
SUBDIRECCIÓN DE RECURSOS MATERIALES
JEFATURA DE DEPARTAMENTO DE ADQUISICIONES
LPN-36066001-011-16

“UNIFORMES PARA LOS TRABAJADORES DE LOS SERVICIOS DE SALUD DEL ESTADO DE COLIMA”



PARTIDA 22

SERVICIOS DE SALUD DE COLIMA
CATALOGO DE UNIFORMES

FILIPINA PARA CABALLERO
TRABAJO SOCIAL Y PROMOCION

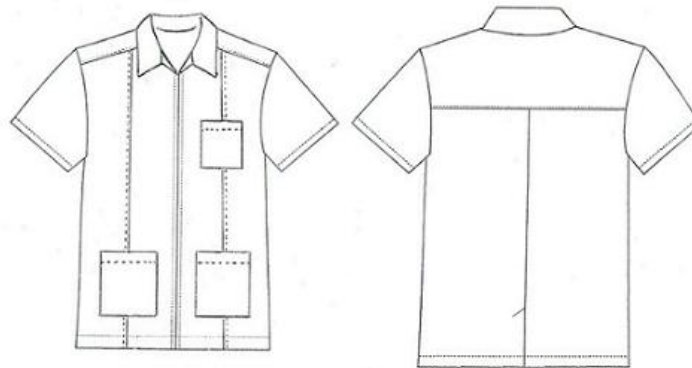

DESCRIPCIÓN:

FILIPINA MANGA CORTA, FRENTE DE 2 PIEZAS CON 2 ALFORZAS DE ADORNO DE 7 MM. APROXIMADAMENTE CON DOBLE PESPUNTE INTEGRADAS DEL HOMBRO HASTA LA BASTILLA UNA DE CADA LADO, CIERRE DE PLÁSTICO AL FRENTE DE 50 CMS., 3 BOLSAS DE PARCHE 2 INFERIORES Y UNA SUPERIOR, CUELLO SPORT DE 2 PIEZAS CON PESPUNTE A $\frac{1}{4}$ Y PESPUNTE A $\frac{1}{16}$ EN LA BATA Y EN EL CENTRO DE LA ESPALDA, VIVO BLANCO EN LA BOLSA SUPERIOR Y EN LAS MANGAS.

ESPALDA DE 3 PIEZAS CON TRASLAPE INFERIOR.

LOGOTIPO BORDADO SSA COLIMA MANGA IZQUIERDA COLOR AZUL MARINO.

PRESENTAR MUESTRA FISICA TALLA 38.

MATERIAL: PREMIER COLOR OLIVO THIRS/711.

COMPOSICIÓN: 53.9% POLIÉSTER 46.1% ALGODÓN +-3%.

PESO: 126 GRS/M2 +-3%.

TIPO DE LIGAMENTO: BASE TAFETAN.



SERVICIOS DE SALUD DEL ESTADO DE COLIMA
DIRECCIÓN ADMINISTRATIVA
SUBDIRECCIÓN DE RECURSOS MATERIALES
JEFATURA DE DEPARTAMENTO DE ADQUISICIONES
I PN-36066001-011-16



PARTIDA 23

SERVICIOS DE SALUD DE COLIMA
CATALOGO DE UNIFORMES

FILIPINA PARA DAMA
TRABAJO SOCIAL Y PROMOCION.

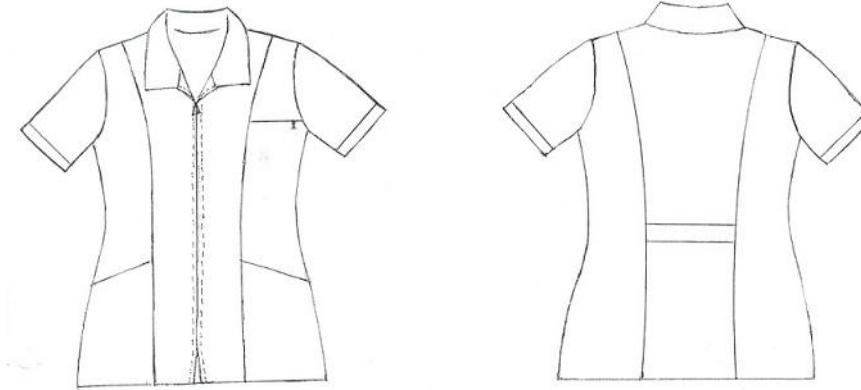

DESCRIPCIÓN:

FILIPINA MANGA CORTA, FRENTE DE 4 PIEZAS CORTE FRANCÉS, 3 BOLSAS OCULTAS 2 INFERIORES Y UNA SUPERIOR, EN LA BOLSA SUPERIOR IZQUIERDA CON UNA COSTURA ANTES DE LA SISA PARA DELIMITAR LA BOLSA RECTA HACIA ABAJO Y ABERTURAS DE 10 CMS EN LOS COSTADOS, CUELLO SPORT DE UNA PIEZA, VISTA DEL HOMBRO A LA BASE, CIERRE DE PLASTICO SEPARABLE AL FRENTE DE 45 CMS, VIVOS BLANCOS EN LA BOLSA SUPERIOR Y EN LA BASTILLA DE LAS MANGAS.

ESPALDA DE TRES PIEZAS, CORTE FRANCÉS CON UN FAJO SUELTO A NIVEL DE LA CINTURA.

LOGOTIPO BORDADO SSA COLIMA MANGA IZQUIERDA COLOR AZUL MARINO.

PRESENTAR MUESTRA FISICA TALLA 36.

MATERIAL: PREMIER COLOR OLIVO THIRS/711.

COMPOSICIÓN: 53.9% POLIÉSTER 46.1% ALGODÓN +-3%.

PESO: 126 GRS/M2 +-3%.

TIPO DE LIGAMENTO: BASE TAFETAN.



SERVICIOS DE SALUD DEL ESTADO DE COLIMA
DIRECCIÓN ADMINISTRATIVA
SUBDIRECCIÓN DE RECURSOS MATERIALES
JEFATURA DE DEPARTAMENTO DE ADQUISICIONES
LPN-36066001-011-16



PARTIDA 24

SERVICIOS DE SALUD DE COLIMA
CATALOGO DE UNIFORMES

CHALECO PARA ENFERMERA

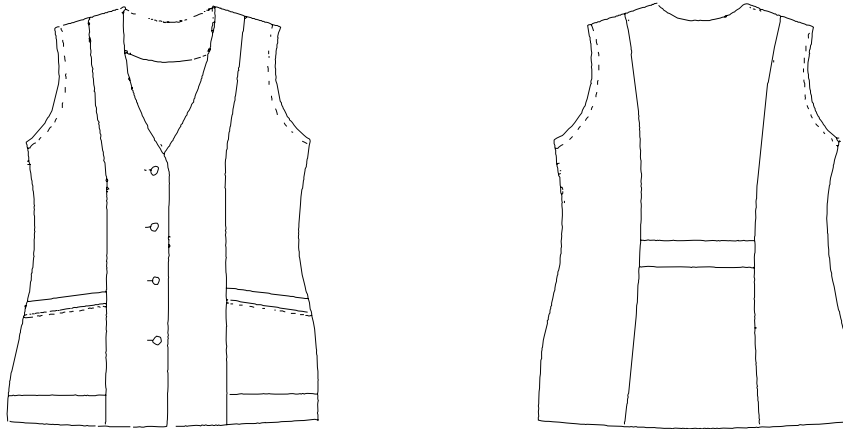

DESCRIPCIÓN:

CHALECO FRENTE DE 4 PIEZAS, CORTE PRINCESA, DOS BOLSAS INCLINADAS INTEGRADAS EN LOS COSTADOS CON UN REFUERZO EN LA PARTE DE LA BASTILLA CON PESPUNTE A 1/16", BIES BLANCO SATINADO CON PIOLA INTEGRADA COLOCADO EN TODO EL CONTORNO DEL CHALECO, 4 BOTONES AL FRENTE NO. 24 AL TONO DE LA TELA, BIES EN LA SISA DE LA MISMA TELA, PESPUNTE A 1/4" EN TODA LA SISA Y EN EL CONTORNO DEL CHALECO, BASTILLA INFERIOR, VISTA DEL HOMBRO A LA BASE, VISTA TRASERA, PESPUNTE EN LAS BOLSAS A 1/16".

ESPALDA DE 3 PIEZAS, CORTE FRANCES, FAJO COLOCADO A LA ALTURA DE LA CINTURA EN LA PIEZA DEL CENTRO CON PESPUNTE A 1/4".

LOGOTIPO BORDADO SSA COLIMA FRENTE IZQUIERDO COLOR BLANCO.

PRESENTAR MUESTRA FISICA TALLA 36.

MATERIAL: SUPREMO COLOR AZUL MARINO.

COMPOSICIÓN: 69.8% POLIÉSTER 30.2% ALGODÓN +-3%.

PESO: 218 GRS/M2 +-3%.

TIPO DE LIGAMENTO: TAFETAN.



SERVICIOS DE SALUD DEL ESTADO DE COLIMA
DIRECCIÓN ADMINISTRATIVA
SUBDIRECCIÓN DE RECURSOS MATERIALES
JEFATURA DE DEPARTAMENTO DE ADQUISICIONES
LPN-36066001-011-16

“UNIFORMES PARA LOS TRABAJADORES DE LOS SERVICIOS DE SALUD DEL ESTADO DE COLIMA”



PARTIDA 25

SERVICIOS DE SALUD DE COLIMA
CATALOGO DE UNIFORMES

CHALECO PARA ENFERMERO

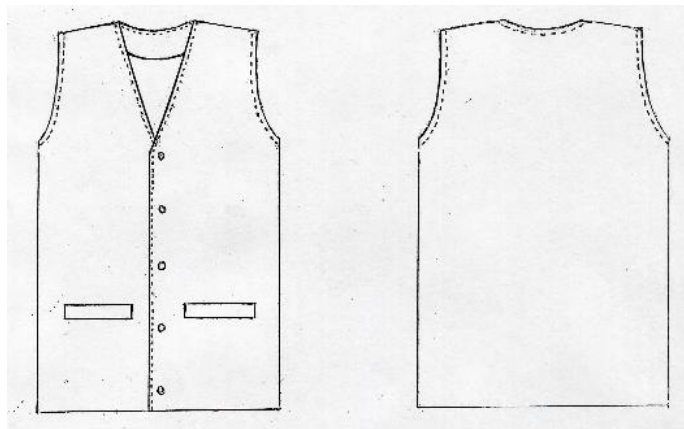

DESCRIPCIÓN:

CHALECO FRENTE DE 2 PIEZAS, 2 BOLSAS DE VIVO INFERIORES, 5 OJALES EN EL FRENTE IZQUIERDO Y 5 BOTONES No. 24 EN EL FRENTE DERECHO, VISTA DELANTERA Y TRASERA Y BIES EN LA SISA.
ESPALDA DE UNA SOLA PIEZA
LOGOTIPO BORDADO SSA COLIMA FRENTE SUPERIOR IZQUIERDO COLOR BLANCO.

PRESENTAR MUESTRA FISICA TALLA 38.

MATERIAL: CAMBRIDGE COLOR AZUL MARINO.
COMPOSICIÓN: 59.1% ALGODÓN 40.9% POLIESTER +-3%.
PESO 218 GRS/M2 +-3%.
TIPO DE LIGAMENTO: SARGA.



SERVICIOS DE SALUD DEL ESTADO DE COLIMA
DIRECCIÓN ADMINISTRATIVA
SUBDIRECCIÓN DE RECURSOS MATERIALES
JEFATURA DE DEPARTAMENTO DE ADQUISICIONES
LPN-36066001-011-16

“UNIFORMES PARA LOS TRABAJORES DE LOS SERVICIOS DE SALUD DEL ESTADO DE COLIMA”



PARTIDA 26

SERVICIOS DE SALUD DE COLIMA

CATALOGO DE UNIFORMES

BLUSA PARA DAMA
ADMINISTRATIVO

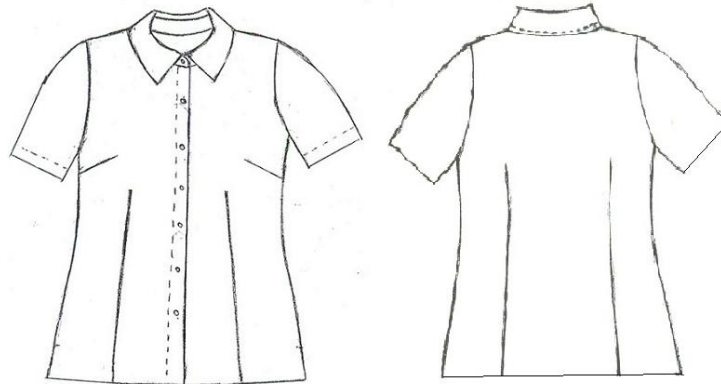

DESCRIPCIÓN:

BLUSA MANGA CORTA, FRENTE DE 2 PIEZAS, 4 PINZAS AL FRENTE 2 VERTICALES Y 2 DEL COSTADO AL BUSTO, 7 BOTONES AL FRENTE NO. 20, CUELLO Y PIE DE CUELLO, ABERTURAS EN LOS COSTADOS. ESPALDA DE UNA PIEZA CON 2 PINZAS VERTICALES UNA DE CADA LADO, BASTILLA CON FALDON RECTO, CON 20 CM DE LARGO A PARTIR DE LA CINTURA, ENTRETELA EN CUELLO Y PIE DE CUELLO. LOGOTIPO BORDADO SSA COLIMA FRENTE SUPERIOR IZQUIERDO COLOR AZUL MARINO.

PRESENTAR MUESTRA FISICA (2) TALLA 34.

MATERIAL: PREMIER; COLOR ROJO PRIMERA ENTREGA Y COLOR MARINO REY/404 PARA LA SEGUNDA ENTREGA.
COMPOSICIÓN: 53.9% POLIÉSTER 46.1% ALGODÓN +-3%.
PESO: 126 GRS/M2 +-3%.
TIPO DE LIGAMENTO: BASE TAFETAN.



SERVICIOS DE SALUD DEL ESTADO DE COLIMA
DIRECCIÓN ADMINISTRATIVA
SUBDIRECCIÓN DE RECURSOS MATERIALES
JEFATURA DE DEPARTAMENTO DE ADQUISICIONES
LPN-36066001-011-16

“UNIFORMES PARA LOS TRABAJADORES DE LOS SERVICIOS DE SALUD DEL ESTADO DE COLIMA”



PARTIDA 27

SERVICIOS DE SALUD DE COLIMA
CATALOGO DE UNIFORMES

CAMISA PARA CABALLERO
ADMINISTRATIVO

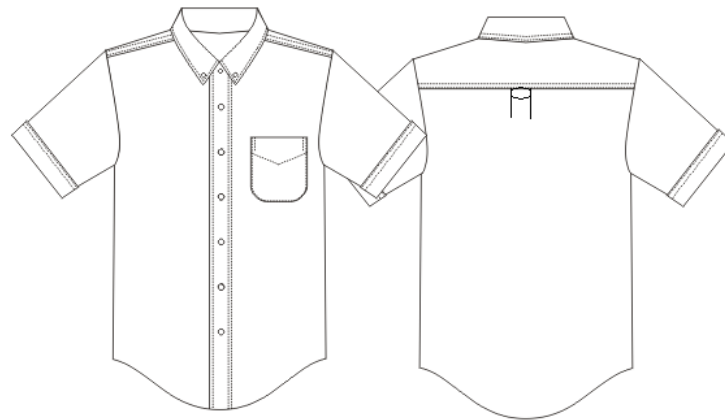

DESCRIPCIÓN:

CAMISA MANGA CORTA, CUELLO Y PIE DE CUELLO CON OJAL Y BOTON No. 15 EN LA PUNTA DEL CUELLO, ALETILLA AL FRENTE CON DOBLE PESPUNTE, PESPUNTES A ¼” EN LA SISA, CUELLO Y BATA, UNA BOLSA DE PARCHE REDONDEADA EN EL FRENTE SUPERIOR IZQUIERDO, 7 BOTONES AL FRENTE No. 18.

ESPALDA DE 2 PIEZAS, FUELLE EN LA PARTE CENTRAL DE LA ESPALDA Y UNA PRESILLA DE ADORNO INTEGRADA EN EL FUELLE.

LOGOTIPO BORDADO SSA COLIMA ARRIBA DE LA BOLSA SUPERIOR IZQUIERDA COLOR AZUL MARINO.

PRESENTAR MUESTRA FISICA (2) TALLA 38.

MATERIAL: PREMIER; COLOR ROJO PRIMERA ENTREGA Y COLOR MARINO REY/404 PARA LA SEGUNDA ENTREGA.

COMPOSICIÓN: 53.9% POLIÉSTER 46.1% ALGODÓN +-3%.

PESO: 126 GRS/M2 +-3%.

TIPO DE LIGAMENTO: BASE TAFETAN.



PARTIDA 28

SERVICIOS DE SALUD DE COLIMA



SERVICIOS DE SALUD DEL ESTADO DE COLIMA
DIRECCIÓN ADMINISTRATIVA
SUBDIRECCIÓN DE RECURSOS MATERIALES
JEFATURA DE DEPARTAMENTO DE ADQUISICIONES
LPN-36066001-011-16

“UNIFORMES PARA LOS TRABAJORES DE LOS SERVICIOS DE SALUD DEL ESTADO DE COLIMA”

BLUSA DE MEZCLILLA
VECTORES

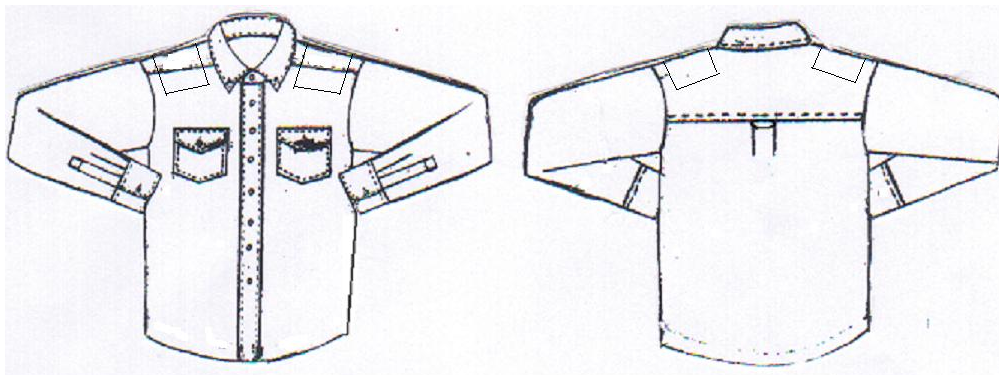

DESCRIPCIÓN:

BLUSA MANGA LARGA, PUÑO CON OJAL Y BOTON NO. 18, FRENTE DE 2 PIEZAS, CUELLO Y PIE DE CUELLO CON OJAL Y BOTON NO. 15 EN LA PUNTA DEL CUELLO, ALETILLA AL FRENTE CON 7 BOTONES NO. 18, PESPUNTE DOBLE EN ALETILLA, BATA Y SISA, 2 BOLSAS DE PARCHE AL FRENTE CON CARTERAS OJAL Y BOTON NO. 18 EN CADA CARTERA, CON FALDON REDONDEADO, PARCHES EN AMBOS HOMBROS DE LA MISMA TELA. ESPALDA DE 2 PIEZAS, FUELLE EN LA PARTE CENTRAL DE LA ESPALDA Y UNA PRESILLA DE ADORNO INTEGRADA EN EL FUELLE. PROCESO STONE.

LOGOTIPO BORDADO **SSA COLIMA** FRENTE SUPERIOR IZQUIERDO COLOR BLANCO.

LEYENDA BORDADA **VECTORES** FRENTE SUPERIOR DERECHO COLOR BLANCO.

PRESENTAR MUESTRA FISICA TALLA 36.

MATERIAL: MEZCLILLA 7.5 OZ.

COMPOSICIÓN: 100% ALGODÓN.

PESO: 280 GRMS/M² +-3%.

TIPO DE LIGAMENTO: SARGA.



SERVICIOS DE SALUD DEL ESTADO DE COLIMA
DIRECCIÓN ADMINISTRATIVA
SUBDIRECCIÓN DE RECURSOS MATERIALES
JEFATURA DE DEPARTAMENTO DE ADQUISICIONES
LPN-36066001-011-16



PARTIDA 29

SERVICIOS DE SALUD DE COLIMA
CATALOGO DE UNIFORMES

PANTALON DE MEZCLILLA PARA DAMA
VECTORES

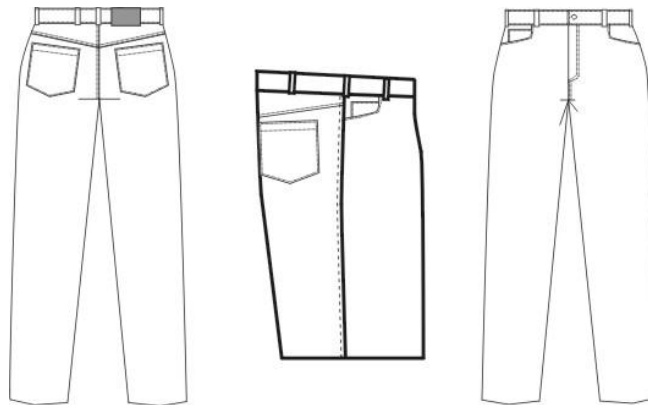

DESCRIPCIÓN:

PANTALÓN ESTILO JEANS, CIERRE METÁLICO DE 15 A 18 CMS. DEPENDIENDO DE LA TALLA, PIERNA RECTA, TERMINADOS CON DOBLE PESPUNTE, LAVADO Y SUAVIZADO, 2 BOLSAS REDONDEADAS AL FRENTE, UNA BOLSA SECRETA DEL LADO DERECHO, REMACHES DE HILO EN LAS BOLSAS Y EN LA BOLSA SECRETA, 5 A 7 PRESILLAS DEPENDIENDO LA TALLA, BOTÓN METÁLICO AL FRENTE, HILO COLOR OCRE. TRASERO DE 4 PIEZAS, 2 CUCHILLAS ARRIBA DE LAS BOLSAS Y DOS TRASEROS Y 2 BOLSAS DE PARCHE.

PRESENTAR MUESTRA FISICA TALLA 7.

MATERIAL: MEZCLILLA NIKITA DARK COLOR AZUL.
COMPOSICIÓN: 81.6% ALGODÓN 16.0% POLIESTER 2.4% ELASTANO +-3%.
PESO: 316 GRS/M2 +-3%.
TIPO DE LIGAMENTO: SARGA.



SERVICIOS DE SALUD DEL ESTADO DE COLIMA
DIRECCIÓN ADMINISTRATIVA
SUBDIRECCIÓN DE RECURSOS MATERIALES
JEFATURA DE DEPARTAMENTO DE ADQUISICIONES
LPN-36066001-011-16

“UNIFORMES PARA LOS TRABAJORES DE LOS SERVICIOS DE SALUD DEL ESTADO DE COLIMA”



PARTIDA 30

SERVICIOS DE SALUD DE COLIMA

CATALOGO DE UNIFORMES

FILIPINA Y FALDA PARA DAMA
COCINA



DESCRIPCIÓN:

FILIPINA MANGA CORTA, FRENTE DE 4 PIEZAS CORTE FRANCÉS, 3 BOLSAS OCULTAS 2 INFERIORES Y UNA SUPERIOR, EN LA BOLSA SUPERIOR IZQUIERDA CON UNA COSTURA ANTES DE LA SISA PARA DELIMITAR LA BOLSA RECTA HACIA ABAJO Y ABERTURAS DE 10 CMS EN LOS COSTADOS, CUELLO SPORT DE UNA PIEZA, VISTA DEL HOMBRO A LA BASE, CIERRE DE PLASTICO SEPARABLE AL FRENTE DE 45 CMS, VIVOS BLANCOS EN LA BOLSA SUPERIOR, BASTILLA DE LAS MANGAS Y CUELLO BLANCO.

ESPALDA DE TRES PIEZAS, CORTE FRANCÉS CON UN FAJO SUELTO A NIVEL DE LA CINTURA.

LOGOTIPO BORDADO SSA COLIMA MANGA IZQUIERDA COLOR AZUL MARINO.

FALDA CORTE RECTO, PRETINA AL FRENTE, 2 PINZAS AL FRENTE.

TRASERO DE 2 PIEZAS CON 2 PINZAS Y ELASTICO TRASERO EN LA CINTURA, ABERTURA EN LA PARTE INFERIOR, CIERRE DE PLASTICO REFORZADO, FORRO COMPLETO.

PRESENTAR MUESTRA FISICA FILIPINA TALLA 36.

PRESENTAR MUESTRA FISICA FALDA TALLA 36.

MATERIAL: VERONA COLOR ROSA PASTEL.

COMPOSICIÓN 65.5% POLIÉSTER 34.5% ALGODÓN +-3%

PESO 186 GRS/M2 +-3%.

TIPO DE LIGAMENTO: SARGA.



SERVICIOS DE SALUD DEL ESTADO DE COLIMA
DIRECCIÓN ADMINISTRATIVA
SUBDIRECCIÓN DE RECURSOS MATERIALES
JEFATURA DE DEPARTAMENTO DE ADQUISICIONES
LPN-36066001-011-16

“UNIFORMES PARA LOS TRABAJORES DE LOS SERVICIOS DE SALUD DEL ESTADO DE COLIMA”



PARTIDA 31

SERVICIOS DE SALUD DE COLIMA
CATALOGO DE UNIFORMES

FILIPINA Y PANTALON PARA DAMA
COCINA

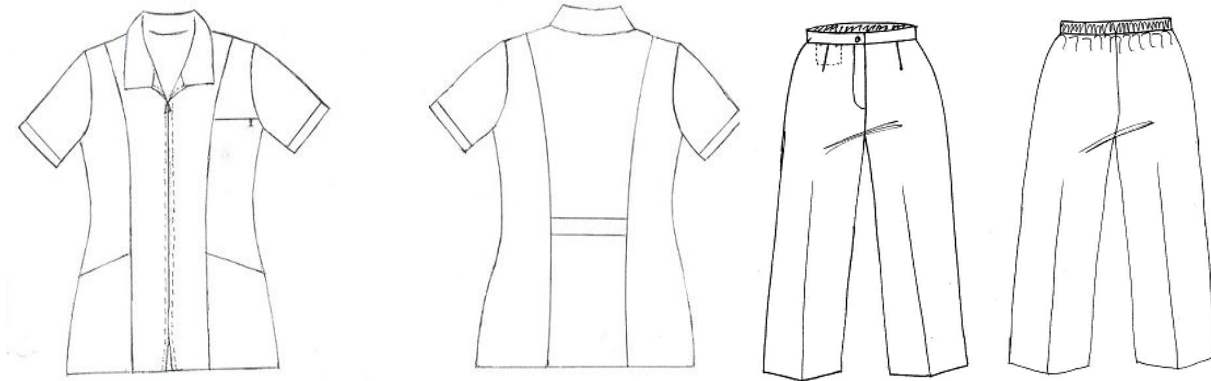

DESCRIPCIÓN:

FILIPINA MANGA CORTA, FRENTE DE 4 PIEZAS CORTE FRANCÉS, 3 BOLSAS OCULTAS 2 INFERIORES Y UNA SUPERIOR, EN LA BOLSA SUPERIOR IZQUIERDA CON UNA COSTURA ANTES DE LA SISA PARA DELIMITAR LA BOLSA RECTA HACIA ABAJO Y ABERTURAS DE 10 CMS EN LOS COSTADOS, CUELLO SPORT DE UNA PIEZA, VISTA DEL HOMBRO A LA BASE, CIERRE DE PLASTICO SEPARABLE AL FRENTE DE 45 CMS, VIVOS BLANCOS EN LA BOLSA SUPERIOR, BASTILLA DE LAS MANGAS Y CUELLO BLANCO.

ESPALDA DE TRES PIEZAS, CORTE FRANCES CON UN FAJO SUELTO A NIVEL DE LA CINTURA.
LOGOTIPO BORDADO SSA COLIMA MANGA IZQUIERDA COLOR AZUL MARINO.

PANTALÓN FRENTE DE 2 PIEZAS CON UNA BOLSITA OCULTA DE LADO DERECHO CON ENTRADA EN LA PARTE DE LA PRETINA, DOS PINZAS AL FRENTE, CIERRE DE 18 CMS. REFORZADO, PRETINA AL FRENTE CON OJAL Y BOTON NO. 24.

TRASERO DE 2 PIEZAS CON ELASTICO DE 1 ½ PULGADAS Y 3 PESPUNTES PARA FIJARLO.

**PRESENTAR MUESTRA FISICA FILIPINA TALLA 36.
PRESENTAR MUESTRA FISICA PANTALON TALLA 34.**

MATERIAL: VERONA COLOR ROSA PASTEL.
COMPOSICIÓN 65.5% POLIÉSTER 34.5% ALGODÓN +-3%
PESO 186 GRS/M2 +-3%.
TIPO DE LIGAMENTO: SARGA.



SERVICIOS DE SALUD DEL ESTADO DE COLIMA
DIRECCIÓN ADMINISTRATIVA
SUBDIRECCIÓN DE RECURSOS MATERIALES
JEFATURA DE DEPARTAMENTO DE ADQUISICIONES
LPN-36066001-011-16

“UNIFORMES PARA LOS TRABAJORES DE LOS SERVICIOS DE SALUD DEL ESTADO DE COLIMA”



PARTIDA 32

SERVICIOS DE SALUD DE COLIMA

CATALOGO DE UNIFORMES

FILIPINA PARA CABALLERO
MODULO DE ASISTENTE MEDICO

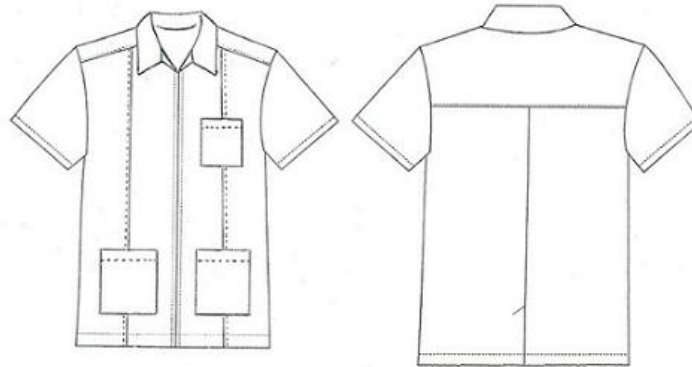

DESCRIPCIÓN:

FILIPINA MANGA CORTA, FRENTE DE 2 PIEZAS CON 2 ALFORZAS DE ADORNO DE 7 MM. APROXIMADAMENTE CON DOBLE PESPUNTE INTEGRADAS DEL HOMBRO HASTA LA BASTILLA UNA DE CADA LADO, CIERRE DE PLÁSTICO AL FRENTE DE 50 CMS., 3 BOLSAS DE PARCHO 2 INFERIORES Y UNA SUPERIOR, CUELLO SPORT DE 2 PIEZAS CON PESPUNTE A $\frac{1}{4}$ Y PESPUNTE A $\frac{1}{16}$ EN LA BATA Y EN EL CENTRO DE LA ESPALDA, BIES BLANCO EN LA BOLSA SUPERIOR Y EN LAS MANGAS.

ESPALDA DE 3 PIEZAS CON TRASLAPE INFERIOR.

LOGOTIPO BORDADO SSA COLIMA MANGA IZQUIERDA COLOR AZUL MARINO.

PRESENTAR MUESTRA FISICA TALLA 38.

MATERIAL: PREMIER COLOR ORANGE/100.

COMPOSICIÓN: 53.9% POLIÉSTER 46.1% ALGODÓN +-3%.

PESO: 126 GRS/M2 +-3%.

TIPO DE LIGAMENTO: BASE TAFETAN.



SERVICIOS DE SALUD DEL ESTADO DE COLIMA
DIRECCIÓN ADMINISTRATIVA
SUBDIRECCIÓN DE RECURSOS MATERIALES
JEFATURA DE DEPARTAMENTO DE ADQUISICIONES
LPN-36066001-011-16

“UNIFORMES PARA LOS TRABAJORES DE LOS SERVICIOS DE SALUD DEL ESTADO DE COLIMA”



PARTIDA 33

SERVICIOS DE SALUD DE COLIMA
CATALOGO DE UNIFORMES

FILIPINA PARA DAMA
MODULO DE ASISTENTE MEDICO

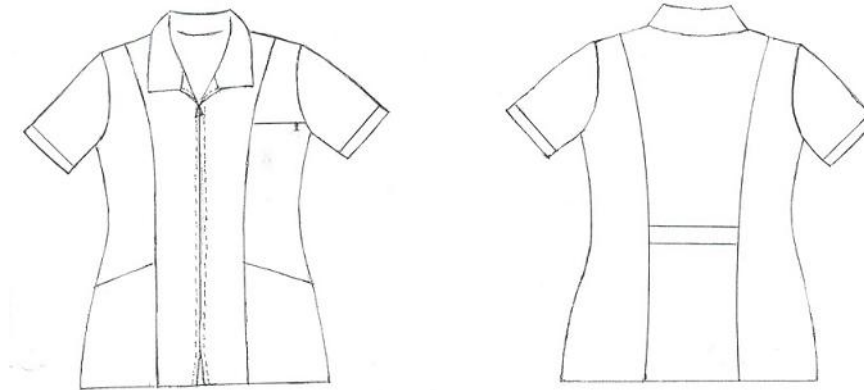

DESCRIPCIÓN:

FILIPINA MANGA CORTA, FRENTE DE 4 PIEZAS CORTE FRANCÉS, 3 BOLSAS OCULTAS 2 INFERIORES Y UNA SUPERIOR, EN LA BOLSA SUPERIOR IZQUIERDA CON UNA COSTURA ANTES DE LA SISA PARA DELIMITAR LA BOLSA RECTA HACIA ABAJO Y ABERTURAS DE 10 CMS EN LOS COSTADOS, CUELLO SPORT DE UNA PIEZA, VISTA DEL HOMBRO A LA BASE, CIERRE DE PLASTICO SEPARABLE AL FRENTE DE 45 CMS, CON BIES BLANCO EN LA BOLSA SUPERIOR Y EN LAS MANGAS.

ESPALDA DE TRES PIEZAS, CORTE FRANCÉS CON UN FAJO SUELTO A NIVEL DE LA CINTURA.

LOGOTIPO BORDADO SSA COLIMA MANGA IZQUIERDA COLOR AZUL MARINO.

PRESENTAR MUESTRA FISICA TALLA 36.

MATERIAL: PREMIER COLOR ORANGE/100.

COMPOSICIÓN: 53.9% POLIÉSTER 46.1% ALGODÓN +-3%.

PESO: 126 GRS/M2 +-3%.

TIPO DE LIGAMENTO: BASE TAFETAN.



SERVICIOS DE SALUD DEL ESTADO DE COLIMA
DIRECCIÓN ADMINISTRATIVA
SUBDIRECCIÓN DE RECURSOS MATERIALES
JEFATURA DE DEPARTAMENTO DE ADQUISICIONES
LPN-36066001-011-16



PARTIDA 34

SERVICIOS DE SALUD DE COLIMA
CATALOGO DE UNIFORMES

FILIPINA Y PANTALON PARA DAMA
INTENDENCIA

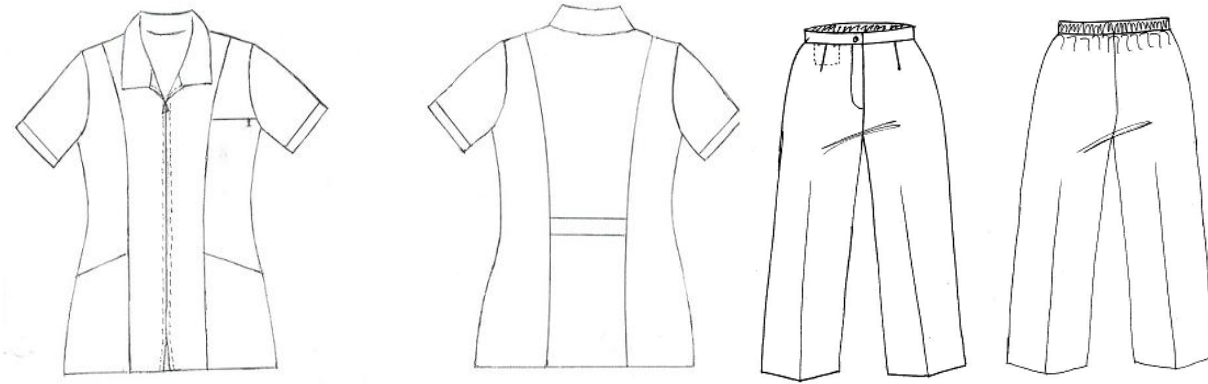

DESCRIPCION:

FILIPINA MANGA CORTA, FRENTE DE 4 PIEZAS CORTE FRANCÉS, 3 BOLSAS OCULTAS 2 INFERIORES Y UNA SUPERIOR, EN LA BOLSA SUPERIOR IZQUIERDA CON UNA COSTURA ANTES DE LA SISA PARA DELIMITAR LA BOLSA RECTA HACIA ABAJO Y ABERTURAS DE 10 CMS EN LOS COSTADOS, CUELLO SPORT DE UNA PIEZA, VISTA DEL HOMBRO A LA BASE, CIERRE DE PLASTICO SEPARABLE AL FRENTE DE 45 CMS, VIVOS BLANCOS EN LA BOLSA SUPERIOR, BASTILLA DE LAS MANGAS Y CUELLO BLANCO.

ESPALDA DE TRES PIEZAS, CORTE FRANCÉS CON UN FAJO SUELTO A NIVEL DE LA CINTURA.
LOGOTIPO BORDADO SSA COLIMA MANGA IZQUIERDA COLOR AZUL MARINO.

PANTALÓN FRENTE DE 2 PIEZAS CON UNA BOLSITA OCULTA DE LADO DERECHO CON ENTRADA EN LA PARTE DE LA PRETINA, DOS PINZAS AL FRENTE, CIERRE DE 18 CMS. REFORZADO, PRETINA AL FRENTE CON OJAL Y BOTON NO. 24.

TRASERO DE 2 PIEZAS CON ELASTICO DE 1 ½ PULGADAS Y 3 PESPUNTES PARA FIJARLO.

**PRESENTAR MUESTRA FISICA FILIPINA TALLA 36.
PRESENTAR MUESTRA FISICA PANTALON TALLA 34.**

MATERIAL: VERONA COLOR AZUL CIELO.
COMPOSICIÓN 65.5% POLIÉSTER 34.5% ALGODÓN +-3%
PESO 186 GRS/M2 +-3%.
TIPO DE LIGAMENTO: SARGA.



SERVICIOS DE SALUD DEL ESTADO DE COLIMA
DIRECCIÓN ADMINISTRATIVA
SUBDIRECCIÓN DE RECURSOS MATERIALES
JEFATURA DE DEPARTAMENTO DE ADQUISICIONES
LPN-36066001-011-16

“UNIFORMES PARA LOS TRABAJORES DE LOS SERVICIOS DE SALUD DEL ESTADO DE COLIMA”



PARTIDA 35

SERVICIOS DE SALUD DE COLIMA

CATALOGO DE UNIFORMES

**CALZADO BLANCO
ANTIDERRAPANTE**



DESCRIPCION:

CALZADO BLANCO PARA CAMILLERO, RECIO EE ½, INYECCION DIRECTA, CORTE VACUNO, FORRO DE CERDO, SUELA SINTETICA ANTIDERRAPANTE.



**SERVICIOS DE SALUD DEL ESTADO DE COLIMA
DIRECCIÓN ADMINISTRATIVA
SUBDIRECCIÓN DE RECURSOS MATERIALES
JEFATURA DE DEPARTAMENTO DE ADQUISICIONES
LPN-36066001-011-16**

“UNIFORMES PARA LOS TRABAJORES DE LOS SERVICIOS DE SALUD DEL ESTADO DE COLIMA”



PARTIDA 36

**SERVICIOS DE SALUD DE COLIMA
CATALOGO DE UNIFORMES**

**CALZADO TIPO BORCEGUI
SERVICIOS GENERALES, MANTENIMIENTO
Y ALMACEN**



ZAPATO COLOR NEGRO, TIPO BORCEGUÍ, ELEMENTOS DE CONSTRUCCIÓN: CORTE CUERO GANADO VACUNO FLOR ENTERA, FORRO DE LA CHINELA MATERIAL SINTÉTICO TEXTIL NO TEJIDO, FORRO DEL TALÓN MATERIAL SINTÉTICO TEXTIL TEJIDO CON ACOJINAMIENTO DE ESPUMA DE POLIURETANO, FORRO DE LENGÜETA MATERIAL SINTÉTICO TEXTIL TEJIDO CON ACOJINAMIENTO DE ESPUMA DE POLIURETANO, CASCO DE ACERO, CONTRAFUERTE DE CELASTIC, 6 OJILLOS DE PLÁSTICO EN CADA LADO, PLANTA COMPLETA DE MATERIAL SINTÉTICO, PLANTILLA COMPLETA DE MATERIAL SINTÉTICO CON ACOJINAMIENTO DE ESPUMA DE POLIURETANO, AGUJETA TEJIDO REDONDO DE POLIÉSTER CON ALMA DE ALGODÓN Y HERRETES DE PLÁSTICO, SUELA Y TACÓN INTEGRADA EN UNA SOLA PIEZA DE HULE, LENGÜETA EN DOS PARTES DE CUERO GANADO VACUNO FLOR ENTERA Y CUERO GANADO PORCINO, BULLÓN DE CUERO GANADO PORCINO CON ACOJINAMIENTO DE ESPUMA DE POLIURETANO, SISTEMA DE FABRICACIÓN PEGADO Y COSTURA LOCKSTITCHER, PRUEBAS AL CUERO SEGÚN NORMA: NOM-113-STPS-2009 ABSORCIÓN DE AGUA, UNIDADES EN % CON ESTÁNDAR 35 MÍNIMO, DESABSORCIÓN DE AGUA, UNIDADES EN % CON ESTÁNDAR 40 MÍNIMO, RESISTENCIA AL DESGARRE, UNIDADES N CON ESTÁNDAR 100 MÍNIMO, PRUEBA PH CON ESTÁNDAR 3,2 MÍNIMO, PH CON ESTÁNDAR 0,7 MÁXIMO, NORMA NMX-A-230-1982 OXIDO DE CROMO CON ESTÁNDAR 2,5% MÍNIMO.



SERVICIOS DE SALUD DEL ESTADO DE COLIMA
DIRECCIÓN ADMINISTRATIVA
SUBDIRECCIÓN DE RECURSOS MATERIALES
JEFATURA DE DEPARTAMENTO DE ADQUISICIONES
LPN-36066001-011-16



PARTIDA 37

SERVICIOS DE SALUD DE COLIMA
CATALOGO DE UNIFORMES

FAJA
SERVICIOS GENERALES, MANTENIMIENTO
Y ALMACEN



DESCRIPCION:

FAJA CON SOPORTE SACROLUMBAR DE BANDA REFORZADA, FABRICADA EN MALLA DE PUNTO ABIERTO DE 8" CON TIRANTES ELASTICOS AJUSTABLES, BANDA ELASTICA DE 4" DE ANCHO, BIES DE POLIPROPILENO DE 1" DE ALTA RESISTENCIA, CIERRE DELANTERO DE GANCHOS Y FELPA, COLOR NEGRO.



**SERVICIOS DE SALUD DEL ESTADO DE COLIMA
DIRECCIÓN ADMINISTRATIVA
SUBDIRECCIÓN DE RECURSOS MATERIALES
JEFATURA DE DEPARTAMENTO DE ADQUISICIONES
LPN-36066001-011-16**

**“UNIFORMES PARA LOS TRABAJORES DE LOS SERVICIOS DE SALUD DEL ESTADO DE COLIMA”
CUMPLIMIENTO DE VALORES Y NORMAS DE CALIDAD PARA RESULTADOS
DE LABORATORIO (CERTIFICADOS) DE LAS TELAS.**

ÍNDICE

DESCRIPCIÓN	PARTIDAS QUE CORRESPONDE
ESPECIFICACIONES DE LA TELA ATENAS CON REPELENTE (79.1% POLIESTER 20.9% ALGODÓN) PARA LAS PARTIDAS:	1 2
ESPECIFICACIONES DE LA TELA CAMBRIDGE (59.1% ALGODON 40.9% POLIESTER) PARA LAS PARTIDAS:	14 15 25
ESPECIFICACIONES DE LA TELA FRIDA (58.0% ALGODÓN 42.0% POLIESTER) PARA LAS PARTIDAS:	3 4
ESPECIFICACIONES DE LA TELA MEZCLILLA 7.5 OZ (100% ALGODÓN) PARA LAS PARTIDAS:	19 21 28
ESPECIFICACIONES DE LA TELA MEZCLILLA 14.75 (100% ALGODON) PARA LAS PARTIDAS:	20
ESPECIFICACIONES DE LA TELA MEZCLILLA NIKITA DARK (81.6% ALGODÓN 16.0% POLIESTER 2.4% ELASTANO) PARA LAS PARTIDAS:	17 29
ESPECIFICACIONES DE LA TELA PUNTO DE ROMA AFELPADO (100% ACRILICO) PARA LAS PARTIDAS:	11 16
ESPECIFICACIONES DE LA TELA PREMIER (53.9% POLIESTER 46.1% ALGODÓN) PARA LAS PARTIDAS:	5 6 22 23 26 27 32 33
ESPECIFICACIONES DE LA TELA SUPREMO (69.8% POLIESTER 30.2% ALGODÓN+-3%) PARA LAS PARTIDAS:	12 13 24
ESPECIFICACIONES DE LA TELA VERONA (65.5% POLIESTER 34.5% ALGODÓN) PARA LAS PARTIDAS:	7 8 9 10 18 30 31 34



**SERVICIOS DE SALUD DEL ESTADO DE COLIMA
DIRECCIÓN ADMINISTRATIVA
SUBDIRECCIÓN DE RECURSOS MATERIALES
JEFATURA DE DEPARTAMENTO DE ADQUISICIONES
LPN-36066001-011-16**

“UNIFORMES PARA LOS TRABAJORES DE LOS SERVICIOS DE SALUD DEL ESTADO DE COLIMA”

VALORES Y NORMAS QUE DEBEN CUMPLIR LA TELA ATENAS CON REPELENTE
(79.1% POLIESTER 20.9% ALGODÓN) PARA LAS PARTIDAS:

1 2

	CONCEPTO	VALOR	TOLERANCIA
1	IDENTIFICACIÓN DE FIBRAS NMX-A-1833/1-INNTEX-2011	79.1 % POLIÉSTER 20.9 % ALGODÓN	± 3 %
2	DETERMINACIÓN DE LA MASA NMX-A-3801-INNTEX-2012	177 G/M2	± 3 %
3	DETERMINACIÓN DE LA DENSIDAD NMX-A-057-INNTEX-2000	URDIMBRE 34 H/CM TRAMA 16 P/CM	N/A
4	RESISTENCIA A LA TRACCIÓN NMX-A-059/2-INNTEX-2008	URDIMBRE 690 N TRAMA 840 N	± 3 %
5	RESISTENCIA AL RASGADO NMX-A-109-INNTEX-2012	URDIMBRE 31.0 N TRAMA 71.5 N	± 3 %
6	CAMBIOS DIMENSIONALES NMX-A-158-INNTEX-2009	URDIMBRE -1.5% TRAMA -0.0%	N/A
7	TIPO DE LIGAMIENTO VISUAL	TAFETAN	N/A

VALORES Y NORMAS QUE DEBEN CUMPLIR LA TELA CAMBRIDGE
(59.1% ALGODÓN 40.9% POLIESTER) PARA LAS PARTIDAS:

14 15 25

	CONCEPTO	VALOR	TOLERANCIA
1	IDENTIFICACIÓN DE FIBRAS NMX-A-1833/1-INNTEX-2011	59.1 % ALGODON 40.9 % POLIESTER	± 3 %
2	DETERMINACIÓN DE LA MASA NMX-A-3801-INNTEX-2012	218 G/M2	± 3 %
3	DETERMINACIÓN DE LA DENSIDAD NMX-A-057-INNTEX-2000	URDIMBRE 44 H/CM TRAMA 19 P/CM	N/A
4	RESISTENCIA A LA TRACCIÓN NMX-A-059/2-INNTEX-2008	URDIMBRE 680 N TRAMA 340 N	± 3 %
5	RESISTENCIA AL RASGADO NMX-A-109-INNTEX-2012	URDIMBRE 32.4 N TRAMA 33.9 N	± 3 %
6	CAMBIOS DIMENSIONALES NMX-A-158-INNTEX-2009	URDIMBRE -4.0% TRAMA -1.0%	N/A
7	TIPO DE LIGAMIENTO VISUAL	SARGA	N/A



**SERVICIOS DE SALUD DEL ESTADO DE COLIMA
DIRECCIÓN ADMINISTRATIVA
SUBDIRECCIÓN DE RECURSOS MATERIALES
JEFATURA DE DEPARTAMENTO DE ADQUISICIONES
LPN-36066001-011-16**

“UNIFORMES PARA LOS TRABAJORES DE LOS SERVICIOS DE SALUD DEL ESTADO DE COLIMA”

VALORES Y NORMAS QUE DEBEN CUMPLIR LA TELA FRIDA
(58.0% ALGODÓN 42.0% POLIESTER) PARA LAS PARTIDAS:

3 4

	CONCEPTO	VALOR	TOLERANCIA
1	IDENTIFICACIÓN DE FIBRAS NMX-A-1833/1-INNTEX-2011	58.0 % ALGODÓN 42.0 % POLIESTER	± 3 %
2	DETERMINACIÓN DE LA MASA NMX-A-3801-INNTEX-2012	144 G/M2	± 3 %
3	DETERMINACIÓN DE LA DENSIDAD NMX-A-057-INNTEX-2000	URDIMBRE 42 H/CM TRAMA 32 P/CM	N/A
4	RESISTENCIA A LA TRACCIÓN NMX-A-059/2-INNTEX-2008	URDIMBRE 380 N TRAMA 440 N	± 3 %
5	RESISTENCIA AL RASGADO NMX-A-109-INNTEX-2012	URDIMBRE 10.6 N TRAMA 29.7 N	± 3 %
6	CAMBIOS DIMENSIONALES NMX-A-158-INNTEX-2009	URDIMBRE -2.5% TRAMA -1.0%	N/A
7	TIPO DE LIGAMIENTO VISUAL	TAFETAN	N/A

VALORES Y NORMAS QUE DEBEN CUMPLIR LA TELA MEZCLILLA 7.5 OZ
(100% ALGODÓN) PARA LAS PARTIDAS:

19 21 28

	CONCEPTO	VALOR	TOLERANCIA
1	IDENTIFICACIÓN DE FIBRAS IT-019-LAB	100% ALGODÓN	N/A
2	DETERMINACIÓN DE LA MASA NMX-A-3801-INNTEX-2012	280 G/M2	± 3 %
3	DETERMINACIÓN DE LA DENSIDAD NMX-A-057-INNTEX-2000	URDIMBRE 29 H/CM TRAMA 18 P/CM	N/A
4	RESISTENCIA A LA TRACCIÓN NMX-A-059/2-INNTEX-2008	URDIMBRE 700 N TRAMA 290 N	± 3 %
5	RESISTENCIA AL RASGADO NMX-A-109-INNTEX-2012	URDIMBRE 28.8 N TRAMA 12.9 N	± 3 %
6	CAMBIOS DIMENSIONALES NMX-A-158-INNTEX-2009	URDIMBRE -1.0% TRAMA -0.5%	N/A
7	TIPO DE LIGAMIENTO VISUAL	SARGA	N/A



**SERVICIOS DE SALUD DEL ESTADO DE COLIMA
DIRECCIÓN ADMINISTRATIVA
SUBDIRECCIÓN DE RECURSOS MATERIALES
JEFATURA DE DEPARTAMENTO DE ADQUISICIONES
LPN-36066001-011-16**

“UNIFORMES PARA LOS TRABAJORES DE LOS SERVICIOS DE SALUD DEL ESTADO DE COLIMA”

VALORES Y NORMAS QUE DEBEN CUMPLIR LA TELA MEZCLILLA 14.75
(100% ALGODON) PARA LAS PARTIDAS:

20

	CONCEPTO	VALOR	TOLERANCIA
1	IDENTIFICACIÓN DE FIBRAS IT-019-LAB	100% ALGODON	N/A
2	DETERMINACIÓN DE LA MASA NMX-A-3801-INNTEX-2012	486 G/M2	± 3 %
3	DETERMINACIÓN DE LA DENSIDAD NMX-A-057-INNTEX-2000	URDIMBRE 22 H/CM TRAMA 16 P/CM	N/A
4	RESISTENCIA A LA TRACCIÓN NMX-A-059/2-INNTEX-2008	URDIMBRE 1 000 N TRAMA 700 N	± 3 %
5	RESISTENCIA AL RASGADO NMX-A-109-INNTEX-2012	URDIMBRE 54.9 N TRAMA 37.7 N	± 3 %
6	CAMBIOS DIMENSIONALES NMX-A-158-INNTEX-2009	URDIMBRE -1.0% TRAMA -2.0%	N/A
7	TIPO DE LIGAMIENTO VISUAL	SARGA	N/A

VALORES Y NORMAS QUE DEBEN CUMPLIR LA TELA MEZCLILLA NIKITA DARK
(81.6% ALGODÓN 16.0% POLIESTER 2.4% ELASTANO) PARA LAS PARTIDAS:

17 29

	CONCEPTO	VALOR	TOLERANCIA
1	IDENTIFICACIÓN DE FIBRAS NMX-A-1833/1-INNTEX-2011	81.6 % ALGODON 16.0 % POLIESTER 2.4 % ELASTANO	± 3 %
2	DETERMINACIÓN DE LA MASA NMX-A-3801-INNTEX-2012	316 G/M2	± 3 %
3	DETERMINACIÓN DE LA DENSIDAD NMX-A-057-INNTEX-2000	URDIMBRE 28 H/CM TRAMA 19 P/CM	N/A
4	RESISTENCIA A LA TRACCIÓN NMX-A-059/2-INNTEX-2008	URDIMBRE 760 N TRAMA 540 N	± 3 %
5	RESISTENCIA AL RASGADO NMX-A-109-INNTEX-2012	URDIMBRE 46.6 N TRAMA 43.5 N	± 3 %
6	CAMBIOS DIMENSIONALES NMX-A-158-INNTEX-2009	URDIMBRE -0.5% TRAMA -4.0%	N/A
7	TIPO DE LIGAMIENTO VISUAL	SARGA	N/A



**SERVICIOS DE SALUD DEL ESTADO DE COLIMA
DIRECCIÓN ADMINISTRATIVA
SUBDIRECCIÓN DE RECURSOS MATERIALES
JEFATURA DE DEPARTAMENTO DE ADQUISICIONES
LPN-36066001-011-16**

“UNIFORMES PARA LOS TRABAJORES DE LOS SERVICIOS DE SALUD DEL ESTADO DE COLIMA”

VALORES Y NORMAS QUE DEBEN CUMPLIR LA TELA PUNTO DE ROMA AFELPADO
(100% ACRILICO) PARA LAS PARTIDAS:

11 16

	CONCEPTO	VALOR	TOLERANCIA
1	IDENTIFICACIÓN DE FIBRAS NMX-A-1833/1-INNTEX-2011	100 % ACRILICO	N/A
2	DETERMINACIÓN DE LA MASA NMX-A-3801-INNTEX-2012	368 G/M2	± 3 %
3	DETERMINACIÓN DE LA DENSIDAD NMX-A-134-INNTEX-2013	COLUMNAS 9 X CM MALLAS 8 X CM	N/A
4	CAMBIOS DIMENSIONALES NMX-A-158-INNTEX-2009	COLUMNAS -1.5% MALLAS +0.5%	N/A
5	TIPO DE LIGAMIENTO VISUAL	PUNTO DE ROMA	N/A

VALORES Y NORMAS QUE DEBEN CUMPLIR LA TELA PREMIER
(53.9% POLIESTER 46.1% ALGODÓN) PARA LAS PARTIDAS:

5 6 22 23 26 27 32 33

	CONCEPTO	VALOR	TOLERANCIA
1	IDENTIFICACIÓN DE FIBRAS NMX-A-1833/1-INNTEX-2011	53.9 % POLIESTER 46.1 % ALGODON	± 3 %
2	DETERMINACIÓN DE LA MASA NMX-A-3801-INNTEX-2012	126 G/M2	± 3 %
3	DETERMINACIÓN DE LA DENSIDAD NMX-A-057-INNTEX-2000	URDIMBRE 50 H/CM TRAMA 25 P/CM	N/A
4	RESISTENCIA A LA TRACCIÓN NMX-A-059/2-INNTEX-2008	URDIMBRE 390 N TRAMA 310 N	± 3 %
5	RESISTENCIA AL RASGADO NMX-A-109-INNTEX-2012	URDIMBRE 38.0 N TRAMA 52.0 N	± 3 %
6	CAMBIOS DIMENSIONALES NMX-A-158-INNTEX-2009	URDIMBRE -1.0% TRAMA -1.5%	N/A
7	TIPO DE LIGAMIENTO VISUAL	BASE TAFETAN	N/A



**SERVICIOS DE SALUD DEL ESTADO DE COLIMA
DIRECCIÓN ADMINISTRATIVA
SUBDIRECCIÓN DE RECURSOS MATERIALES
JEFATURA DE DEPARTAMENTO DE ADQUISICIONES
LPN-36066001-011-16**

“UNIFORMES PARA LOS TRABAJORES DE LOS SERVICIOS DE SALUD DEL ESTADO DE COLIMA”

VALORES Y NORMAS QUE DEBEN CUMPLIR LA TELA SUPREMO
(69.8% POLIESTER 30.2% VISCOSA) PARA LAS PARTIDAS:

12 13 24

	CONCEPTO	VALOR	TOLERANCIA
1	IDENTIFICACIÓN DE FIBRAS NMX-A-1833/1-INNTEX-2011	69.8 % POLIESTER 30.2 % VISCOSA	± 3 %
2	DETERMINACIÓN DE LA MASA NMX-A-3801-INNTEX-2012	218 G/M2	± 3 %
3	DETERMINACIÓN DE LA DENSIDAD NMX-A-057-INNTEX-2000	URDIMBRE 25 H/CM TRAMA 23 P/CM	N/A
4	RESISTENCIA A LA TRACCIÓN NMX-A-059/2-INNTEX-2008	URDIMBRE 910 N TRAMA 890 N	± 3 %
5	RESISTENCIA AL RASGADO NMX-A-109-INNTEX-2012	URDIMBRE 54.0 N TRAMA 48.2 N	± 3 %
6	CAMBIOS DIMENSIONALES NMX-A-158-INNTEX-2009	URDIMBRE -2.0% TRAMA -2.0%	N/A
7	TIPO DE LIGAMIENTO VISUAL	TAFETAN	N/A

VALORES Y NORMAS QUE DEBEN CUMPLIR LA TELA VERONA
(65.5% POLIESTER 34.5% ALGODÓN) PARA LAS PARTIDAS:

7 8 9 10 18 30 31 34

	CONCEPTO	VALOR	TOLERANCIA
1	IDENTIFICACIÓN DE FIBRAS NMX-A-084/1-INNTEX-2005	65.5 % POLIESTER 34.5 % ALGODÓN	± 3 %
2	DETERMINACIÓN DE LA MASA NMX-A-3801-INNTEX-2012	186 G/M2	± 3 %
3	DETERMINACIÓN DE LA DENSIDAD NMX-A-057-INNTEX-2000	URDIMBRE 48 H/CM TRAMA 28 P/CM	N/A
4	RESISTENCIA A LA TRACCIÓN NMX-A-059/2-INNTEX-2008	URDIMBRE 640 N TRAMA 850 N	± 3 %
5	RESISTENCIA AL RASGADO NMX-A-109-INNTEX-2012	URDIMBRE 13.4 N TRAMA 25.5 N	± 3 %
6	CAMBIOS DIMENSIONALES NMX-A-158-INNTEX-2009	URDIMBRE -1.5% TRAMA -0.5%	N/A
7	TIPO DE LIGAMIENTO VISUAL	SARGA	N/A



SERVICIOS DE SALUD DEL ESTADO DE COLIMA
DIRECCIÓN ADMINISTRATIVA
SUBDIRECCIÓN DE RECURSOS MATERIALES
JEFATURA DE DEPARTAMENTO DE ADQUISICIONES
LPN-36066001-011-16

“UNIFORMES PARA LOS TRABAJORES DE LOS SERVICIOS DE SALUD DEL ESTADO DE COLIMA”
PRIMERA DOTACION

No.	PARTIDA	UNIDAD	TALLAS																TOTAL
			28	30	32	34	36	38	40	42	44	46	48	50	52	54	56	58	
1	BATA LARGA PARA DOCTOR COLOR BLANCO MANGA LARGA	PIEZA	0	0	0	3	24	85	145	57	42	18	7	3	2	0	3	1	390
2	BATA LARGA PARA DOCTORA COLOR BLANCO MANGA LARGA	PIEZA	17	13	47	55	38	24	8	2	3	0	0	0	0	0	0	0	207
3	FILIPINA PARA DOCTOR MANGA CORTA COLOR BLANCO	PIEZA	0	0	1	4	24	37	31	45	24	13	12	3	3	1	0	0	198
4	FILIPINA PARA MUJER(DOCTORA) MANGA CORTA, COLOR BLANCO	PIEZA	11	17	32	34	21	15	4	4	1	0	0	0	0	0	0	0	139
5	FILIPINA CORTA AZUL CIELO PARA HOMBRE	PIEZA	0	0	0	1	6	5	2	3	0	0	0	0	0	0	0	0	17
6	FILIPINA AZUL CIELO PARA MUJER	PIEZA	0	0	1	1	1	0	0	0	0	0	0	0	0	0	0	0	3
7	FILIPINA PARA ENFERMERA 1er. NIVEL COLOR BLANCO MANGA 3/4	PIEZA	21	28	42	66	67	39	16	13	6	6	1	3	1	1	0	0	310
8	FILIPINA P/ CABALLERO (ENFERMERO) COLOR BLANCO	PIEZA	1	7	9	15	25	33	43	36	12	5	2	2	2	0	0	0	192
9	BATA BLANCA PARA ENFERMERA EN HOSPITAL MANGA TRES CUARTOS	PIEZA	0	0	0	1	2	1	0	0	0	0	0	0	0	0	0	0	4
10	CONJUNTO PANTALON Y FILIPINA P/ENFERMERA HOSPITAL MANGA 3/4	CONJUNTO	55	57	93	132	102	64	31	11	5	8	1	0	0	0	0	0	559
11	SUETER COLOR AZUL MARINO PARA ENFERMERA	PIEZA	0	0	0	0	0	0	0	0	0	0	0	0	0	0	0	0	0
12	FALDA ENFERMERA 1er. NIVEL AZUL MARINO	PIEZA	0	0	0	0	0	0	0	0	0	0	0	0	0	0	0	0	0
13	PANTALON ENFERMERA AZUL MARINO 1er. NIVEL	PIEZA	18	23	49	64	68	36	24	14	6	2	2	2	1	1	0	0	310
14	PANTALON COLOR BLANCO PARA ENFERMERO	PIEZA	1	9	24	32	20	17	7	3	3	0	2	0	0	0	0	0	118
15	PANTALON COLOR AZUL MARINO PARA ENFERMERO	PIEZA	1	6	8	14	23	12	5	3	1	1	0	0	0	0	0	0	74
16	SUETER COLOR AZUL MARINO PARA ENFERMERO	PIEZA	0	0	0	0	0	0	0	0	0	0	0	0	0	0	0	0	0
17	PANTALON COLOR BLANCO PARA DOCTORA	PIEZA	1	2	8	11	11	0	1	0	0	0	0	0	0	0	0	0	34
18	CONJUNTO FILIPINA Y FALDA P/MUJER COLOR AZUL CIELO	CONJUNTO	0	0	2	3	8	3	6	3	2	0	0	0	0	0	0	0	27
19	CAMISA DE MEZCLILLA MANGA LARGA P/CABALLERO, DOS BOLSAS AL FRENTE, LOGOTIPO IMPRESO AL FRENTE LADO IZQUIERDO	PIEZA	0	2	5	15	23	24	19	12	4	2	2	0	0	0	0	0	108
20	PANTALON DE MEZCLILLA PARA CABALLERO	PIEZA	1	8	59	126	69	57	22	9	6	2	1	0	0	0	0	1	361
21	CAMISA DE MEZCLILLA MANGA CORTA P/HOMBRE	PIEZA	0	0	3	5	30	52	36	16	14	1	1	0	0	1	0	0	159
22	FILIPINA COLOR VERDE PISTACHE PARA HOMBRE	PIEZA	0	0	0	2	2	4	6	3	3	0	0	0	0	0	0	0	20
23	FILIPINA COLOR VERDE PISTACHE PARA MUJER	PIEZA	2	10	16	35	28	11	7	5	2	1	0	0	0	0	0	0	117
24	CHALECO P/ENFERMERA AZUL MARINO	PIEZA	76	72	143	197	173	96	55	25	10	13	4	2	2	1	0	1	870
25	CHALECO P/ENFERMERO AZUL MARINO	PIEZA	2	7	10	11	30	31	47	30	13	5	2	2	2	0	0	0	192
26	BLUSA BLANCA CON LOGOTIPO MUJER PERSONAL ADMINSITRATIVO	PIEZA	23	39	84	113	78	53	21	19	7	5	1	3	0	0	0	0	446
27	CAMISA BLANCA CON LOGOTIPO CABALLERO PERSONAL ADMINISTRATIVO	PIEZA	1	3	12	37	75	94	70	38	18	9	2	0	2	0	0	0	361
28	CAMISA DE MEZCLILLA MANGA LARGA PARA DAMA, CON DOS BOLSAS AL FRENTE, LOGOTIPO IMPRESO AL FRENTE DE LADO IZQUIERDO	PIEZA	5	2	13	16	15	11	14	6	1	0	0	1	0	0	0	0	84
29	PANTALÓN DE MEZCLILLA PARA DAMA	PIEZA	4	4	11	18	14	12	12	5	2	1	1	0	0	0	0	0	84
30	CONJUNTO FILIPINA Y FALDA PARA DAMA COLOR ROSA PASTEL	CONJUNTO	0	0	0	3	1	2	3	1	0	0	0	0	0	0	0	0	10
31	CONJUNTO FILIPINA Y PANTALON PARA DAMA COLOR ROSA PASTEL	CONJUNTO	1	1	5	9	4	8	8	2	2	0	0	0	0	0	0	0	40
32	FILIPINA COLOR MELON PARA HOMBRE	PIEZA	0	0	0	0	0	0	0	1	0	0	0	0	0	0	0	0	1
33	FILIPINA COLOR MELON PARA MUJER	PIEZA	2	0	2	4	6	5	0	1	0	1	0	0	0	0	0	0	21
34	CONJUNTO FILIPINA Y PANTALON P/MUJER COLOR AZUL CIELO	CONJUNTO	0	2	2	6	8	5	7	3	1	0	1	0	0	0	0	0	35
	TOTALES		243	312	681	1033	996	836	650	370	188	93	42	21	15	5	3	3	5491



SERVICIOS DE SALUD DEL ESTADO DE COLIMA
DIRECCIÓN ADMINISTRATIVA
SUBDIRECCIÓN DE RECURSOS MATERIALES
JEFATURA DE DEPARTAMENTO DE ADQUISICIONES
LPN-36066001-011-16

“UNIFORMES PARA LOS TRABAJORES DE LOS SERVICIOS DE SALUD DEL ESTADO DE COLIMA”
SEGUNDA DOTACION

No.	PARTIDA	UNIDAD	TALLAS															TOTAL	
			28	30	32	34	36	38	40	42	44	46	48	50	52	54	56		58
1	BATA LARGA PARA DOCTOR COLOR BLANCO MANGA LARGA	PIEZA	0	0	0	3	24	85	145	57	42	18	7	3	2	0	3	1	390
2	BATA LARGA PARA DOCTORA COLOR BLANCO MANGA LARGA	PIEZA	16	12	45	55	39	26	7	4	3	0	0	0	0	0	0	0	207
3	FILIPINA PARA DOCTOR MANGA CORTA COLOR BLANCO	PIEZA	0	0	1	4	24	37	31	45	24	13	12	3	3	1	0	0	198
4	FILIPINA PARA MUJER(DOCTORA) MANGA CORTA, COLOR BLANCO	PIEZA	11	17	32	34	21	15	4	4	1	0	0	0	0	0	0	0	139
5	FILIPINA CORTA AZUL CIELO PARA HOMBRE	PIEZA	0	0	0	1	6	5	2	3	0	0	0	0	0	0	0	0	17
6	FILIPINA AZUL CIELO PARA MUJER	PIEZA	0	0	1	1	1	0	0	0	0	0	0	0	0	0	0	0	3
7	FILIPINA PARA ENFERMERA 1er. NIVEL COLOR BLANCO MANGA 3/4	PIEZA	21	28	42	66	67	39	16	13	6	6	1	3	1	1	0	0	310
8	FILIPINA P/ CABALLERO (ENFERMERO) COLOR BLANCO	PIEZA	1	7	9	15	25	33	43	36	12	5	2	2	2	0	0	0	192
9	BATA BLANCA PARA ENFERMERA EN HOSPITAL MANGA TRES CUARTOS	PIEZA	0	0	0	1	2	1	0	0	0	0	0	0	0	0	0	0	4
10	CONJUNTO PANTALON Y FILIPINA P/ENFERMERA HOSPITAL MANGA 3/4	CONJUNTO	55	56	93	132	102	64	31	11	5	8	1	0	0	0	0	1	559
11	SUETER COLOR AZUL MARINO PARA ENFERMERA	PIEZA	77	76	137	197	177	98	53	25	10	13	3	2	1	1	0	0	870
12	FALDA ENFERMERA 1er. NIVEL AZUL MARINO	PIEZA	0	0	0	0	0	0	0	0	0	0	0	0	0	0	0	0	0
13	PANTALON ENFERMERA AZUL MARINO 1er. NIVEL	PIEZA	18	23	49	64	68	36	24	14	6	2	2	2	1	1	0	0	310
14	PANTALON COLOR BLANCO PARA ENFERMERO	PIEZA	1	9	24	32	20	17	7	3	3	0	2	0	0	0	0	0	118
15	PANTALON COLOR AZUL MARINO PARA ENFERMERO	PIEZA	1	6	8	14	23	12	5	3	1	1	0	0	0	0	0	0	74
16	SUETER COLOR AZUL MARINO PARA ENFERMERO	PIEZA	2	7	10	11	30	30	48	30	13	5	2	2	2	0	0	0	192
17	PANTALON COLOR BLANCO PARA DOCTORA	PIEZA	1	2	8	11	11	0	1	0	0	0	0	0	0	0	0	0	34
18	CONJUNTO FILIPINA Y FALDA P/MUJER COLOR AZUL CIELO	CONJUNTO	0	0	2	3	8	3	7	2	2	0	0	0	0	0	0	0	27
19	CAMISA DE MEZCLILLA MANGA LARGA P/CABALLERO, DOS BOLSAS AL FRENTE, LOGOTIPO IMPRESO AL FRENTE LADO IZQUIERDO	PIEZA	0	2	5	15	23	24	19	12	4	2	2	0	0	0	0	0	108
20	PANTALON DE MEZCLILLA PARA CABALLERO	PIEZA	1	8	59	126	69	57	22	9	6	2	1	0	0	0	0	1	361
21	CAMISA DE MEZCLILLA MANGA CORTA P/HOMBRE	PIEZA	0	0	3	5	30	52	36	15	15	1	1	0	0	1	0	0	159
22	FILIPINA COLOR VERDE PISTACHE PARA HOMBRE	PIEZA	0	0	0	2	2	4	6	3	3	0	0	0	0	0	0	0	20
23	FILIPINA COLOR VERDE PISTACHE PARA MUJER	PIEZA	2	10	16	35	28	11	7	5	2	1	0	0	0	0	0	0	117
24	CHALECO P/ENFERMERA AZUL MARINO	PIEZA	0	0	0	0	0	0	0	0	0	0	0	0	0	0	0	0	0
25	CHALECO P/ENFERMERO AZUL MARINO	PIEZA	0	0	0	0	0	0	0	0	0	0	0	0	0	0	0	0	0
26	BLUSA BLANCA CON LOGOTIPO MUJER PERSONAL ADMINSITRATIVO	PIEZA	23	39	84	113	78	53	21	19	7	5	1	3	0	0	0	0	446
27	CAMISA BLANCA CON LOGOTIPO CABALLERO PERSONAL ADMINISTRATIVO	PIEZA	1	3	12	37	75	94	70	38	18	9	2	0	2	0	0	0	361
28	CAMISA DE MEZCLILLA MANGA LARGA PARA DAMA, CON DOS BOLSAS AL FRENTE, LOGOTIPO IMPRESO AL FRENTE DE LADO IZQUIERDO	PIEZA	5	2	13	16	15	11	14	6	1	0	0	1	0	0	0	0	84
29	PANTALÓN DE MEZCLILLA PARA DAMA	PIEZA	4	4	11	18	14	12	12	5	2	1	1	0	0	0	0	0	84
30	CONJUNTO FILIPINA Y FALDA PARA DAMA COLOR ROSA PASTEL	CONJUNTO	0	0	0	3	1	3	3	1	0	0	0	0	0	0	0	0	11
31	CONJUNTO FILIPINA Y PANTALON PARA DAMA COLOR ROSA PASTEL	CONJUNTO	1	1	5	9	4	7	8	2	2	0	0	0	0	0	0	0	39
32	FILIPINA COLOR MELON PARA HOMBRE	PIEZA	0	0	0	0	0	0	0	1	0	0	0	0	0	0	0	0	1
33	FILIPINA COLOR MELON PARA MUJER	PIEZA	2	0	2	4	6	5	0	1	0	1	0	0	0	0	0	0	21
34	CONJUNTO FILIPINA Y PANTALON P/MUJER COLOR AZUL CIELO	CONJUNTO	0	2	2	6	8	5	7	3	1	0	1	0	0	0	0	0	35
	TOTALES		243	314	673	1033	1001	839	649	370	189	93	41	21	14	5	3	3	5491



**SERVICIOS DE SALUD DEL ESTADO DE COLIMA
DIRECCIÓN ADMINISTRATIVA
SUBDIRECCIÓN DE RECURSOS MATERIALES
JEFATURA DE DEPARTAMENTO DE ADQUISICIONES
LPN-36066001-011-16**

“UNIFORMES PARA LOS TRABAJORES DE LOS SERVICIOS DE SALUD DEL ESTADO DE COLIMA”

- Los Ofertantes deberán presentar una muestra por cada una de las partidas en que participen, para su valoración Técnica (Preferentemente en un rack para su mejor evaluación).
- Los topes máximos son los señalados en la columna total de cada uno de los cuadros, pero se determinara cada una de las dos entregas de acuerdo a necesidades de las unidades.
- Los licitantes adjudicados entregarán las partidas asignadas, ordenadas por unidad de conformidad con el archivo que les será proporcionado al momento de firmar el contrato.

LAS FECHAS DE ENTREGA SE DARAN A CONOCER EN LA JUNTA DE ACLARACIONES Y LAS DOS DOTACIONES SE REALIZARAN EN UNA MISMA ENTREGA.



SERVICIOS DE SALUD DEL ESTADO DE COLIMA
 DIRECCIÓN ADMINISTRATIVA
 SUBDIRECCIÓN DE RECURSOS MATERIALES
 JEFATURA DE DEPARTAMENTO DE ADQUISICIONES
 LPN-36066001-011-16

“UNIFORMES PARA LOS TRABAJORES DE LOS SERVICIOS DE SALUD DEL ESTADO DE COLIMA”

ANEXO 2

MODELO DE PROPUESTA TECNICA

“EN PAPEL MEMBRETADO DE LA EMPRESA”

COLIMA COL, A ___ DE _____ DE 2016

SERVICIOS DE SALUD DEL ESTADODE COLIMA
 P R E S E N T E .

CON RELACION A LA LICITACION PÚBLICA NACIONAL No. 36066001-011-16 ME PERMITO SOMETER A SU CONSIDERACION LA SIGUIENTE PROPUESTA TECNICA:

PARTIDA: _____

DESCRIPCION Y PRESENTACION

--	--

CANTIDAD A OFERTAR:	
---------------------	--

FABRICANTE	
MARCA	
MODELO	

BAJO PROTESTA DE DECIR VERDAD

A T E N T A M E N T E

_____ NOMBRE DEL REPRESENTANTE LEGAL
--

_____ CARGO EN LA EMPRESA

_____ FIRMA



**SERVICIOS DE SALUD DEL ESTADO DE COLIMA
DIRECCIÓN ADMINISTRATIVA
SUBDIRECCIÓN DE RECURSOS MATERIALES
JEFATURA DE DEPARTAMENTO DE ADQUISICIONES
LPN-36066001-011-16**

“UNIFORMES PARA LOS TRABAJORES DE LOS SERVICIOS DE SALUD DEL ESTADO DE COLIMA”

ANEXO 2-A

“EN PAPEL MEMBRETADO DE LA EMPRESA”

FECHA _____

FORMATO PARA PRESENTAR RESUMEN DE PROPUESTAS TECNICAS
RAZON SOCIAL DEL LICITANTE:

PARTIDA	CANTIDAD COTIZADA	DESCRIPCION SINTETIZADA DE LOS BIENES
1		
2		
3		
4		
5		
6		
7		
8		
9		
10		
11		
12		
13		
14		
15		
16		
17		
...		

TOTAL DE RENGLONES COTIZADOS _____

REPRESENTANTE LEGAL DE LA EMPRESA: FIRMA: _____ NOMBRE: _____



SERVICIOS DE SALUD DEL ESTADO DE COLIMA
DIRECCIÓN ADMINISTRATIVA
SUBDIRECCIÓN DE RECURSOS MATERIALES
JEFATURA DE DEPARTAMENTO DE ADQUISICIONES
LPN-36066001-011-16

“UNIFORMES PARA LOS TRABAJORES DE LOS SERVICIOS DE SALUD DEL ESTADO DE COLIMA”

ANEXO 3

LUGAR, TIEMPO Y CONDICIONES DE ENTREGA

“EN PAPEL MEMBRETADO DE LA EMPRESA”

SERVICIOS DE SALUD DEL ESTADO DE COLIMA
P R E S E N T E .

(NOMBRE DEL REPRESENTANTE LEGAL), EN MI CARACTER DE REPRESENTANTE LEGAL DE LA EMPRESA DENOMINADA _____, ME COMPROMETO A ENTREGAR LOS BIENES OFERTADOS COMO FECHA MAXIMA LOS DIAS DETERMINADOS EN LAS BASES O EN EL PEDIDO, EN EL ALMACEN CENTRAL DE SERVICIOS DE SALUD, UBICADO EN CALLE **CARLOS SALAZAR PRECIADO No. 249**, COLONIA BURÓCRATAS DE LA CIUDAD DE COLIMA, COLIMA.

(NOMBRE Y FIRMA DEL REPRESENTANTE LEGAL)



SERVICIOS DE SALUD DEL ESTADO DE COLIMA
DIRECCIÓN ADMINISTRATIVA
SUBDIRECCIÓN DE RECURSOS MATERIALES
JEFATURA DE DEPARTAMENTO DE ADQUISICIONES
LPN-36066001-011-16

“UNIFORMES PARA LOS TRABAJORES DE LOS SERVICIOS DE SALUD DEL ESTADO DE COLIMA”

ANEXO 4

MODELO DE FIANZA PARA GARANTIZAR EL CUMPLIMIENTO DEL PEDIDO POR PARTE DE LA EMPRESA GANADORA DE LA LICITACION

LA FIANZA DEBERA OTORGARSE A FAVOR DE SERVICIOS DE SALUD DEL ESTADO DE COLIMA.

PARA GARANTIZAR POR _____ (NOMBRE DE LA EMPRESA) _____, CON DOMICILIO EN _____ (DIRECCION DEL LICITANTE) _____, EL EXACTO CUMPLIMIENTO DE TODAS Y CADA UNA DE LAS OBLIGACIONES ESTABLECIDAS EN EL PEDIDO No. _____, DE FECHA _____ DERIVADO DE LA LICITACION PUBLICA NACIONAL No. **36066001-011-16**, POR LO QUE EN CASO DE INCUMPLIMIENTO A CUALQUIERA DE LAS OBLIGACIONES CONTRAIDAS POR PARTE DEL AFIANZADO, "EN CASO DE QUE LA PRESENTE FIANZA SE HAGA EXIGIBLE LA INSTITUCION AFIANZADORA SE SOMETE EXPRESAMENTE AL PROCEDIMIENTO DE EJECUCION ESTABLECIDO EN EL ARTÍCULO 95 DE LA LEY FEDERAL DE INSTITUCIONES DE FIANZAS Y ESTA CONFORME QUE SE APLIQUE EL MISMO". LA FIANZA TENDRA UNA VIGENCIA HASTA UN AÑO DESPUES DE HABER REALIZADO LA ÚLTIMA ENTREGA.

"ESTA FIANZA CONTINUARA VIGENTE AUN CUANDO SE OTORGUEN PRORROGAS O ESPERAS AL DEUDOR PARA EL CUMPLIMIENTO DE LAS OBLIGACIONES QUE SE AFIANZAN", DE CONFORMIDAD A LO SEÑALADO EN EL ARTÍCULO 119 DE LA LEY FEDERAL DE INSTITUCIONES DE FIANZAS.

A TRAVES DE LA PRESENTE FIANZA TAMBIEN SE PODRAN COBRAR LOS ATRASOS POR INCUMPLIMIENTO EN LA ENTREGA DE LOS BIENES A RAZON DEL 0.5% POR CADA DIA DE RETRASO.

"LA PRESENTE FIANZA PERMANECERA EN VIGOR DESDE LA FECHA DE SU EXPEDICION Y HASTA **UN AÑO** DESPUES DE HABER REALIZADO LA ENTREGA TOTAL DE LOS BIENES Y DURANTE LA SUBSTANCIACION DE TODOS LOS RECURSOS LEGALES O JUICIOS QUE SE INTERPONGAN HASTA QUE SE DICTE RESOLUCION DEFINITIVA POR AUTORIDAD COMPETENTE", DE CONFORMIDAD A LO SEÑALADO EN EL ARTÍCULO 120 DE LA LEY FEDERAL DE INSTITUCIONES DE FIANZAS.

LA PRESENTE GARANTIA DE CUMPLIMIENTO DE CONTRATO PODRA SER CANCELADA UNICAMENTE MEDIANTE UN ESCRITO EXPEDIDO POR LA DIRECCION ADMINISTRATIVA DE SERVICIOS DE SALUD DEL ESTADO DE COLIMA.

LA FIANZA DEL 10% SE HARA EFECTIVA POR EL SALDO INSOLUTO DE LA OBLIGACION O CREDITOS GARANTIZADOS CUANDO EL PROVEEDOR NO CUMPLA CON LAS CONDICIONES ESTABLECIDAS EN EL CONTRATO O INCURRA EN ALGUNO O ALGUNOS DE LOS SUPUESTOS DE INCUMPLIMIENTO CONSIDERADOS EN LAS BASES DE ESTA LICITACION.

“EN PAPEL MEMBRETADO DE LA EMPRESA”



**SERVICIOS DE SALUD DEL ESTADO DE COLIMA
DIRECCIÓN ADMINISTRATIVA
SUBDIRECCIÓN DE RECURSOS MATERIALES
JEFATURA DE DEPARTAMENTO DE ADQUISICIONES
LPN-36066001-011-16**

“UNIFORMES PARA LOS TRABAJORES DE LOS SERVICIOS DE SALUD DEL ESTADO DE COLIMA”

ANEXO 5

_____ (nombre) _____, manifiesto bajo protesta de decir verdad, que los datos aquí asentados, son ciertos y han sido debidamente verificados, así como que cuento con facultades suficientes para suscribir la propuesta en la presente licitación pública, a nombre y representación de: (persona física o moral).

LICITACION PÚBLICA NACIONAL No 36066001-011-16

Registro Federal de Contribuyentes:		
Domicilio.-		
Calle y número:		
Colonia:	Delegación o Municipio:	
Código Postal:	Entidad Federativa:	
Teléfonos:	Fax:	
Correo electrónico:		
No. De la escritura pública en la que consta su acta constitutiva:		Fecha:
Nombre, número y lugar del Notario Público ante el cual se dio fe de la misma:		
Descripción del objeto social:		
Relación de accionistas.-		
Apellido Paterno:	Apellido Materno:	Nombre(s):
Reformas al acta constitutiva:		

Nombre del apoderado o representante:	
Datos del documento mediante el cual acredita su personalidad y facultades.	
Escritura pública número:	Fecha:
Nombre, número y lugar del Notario Público ante el cual se otorgó:	

(Lugar y fecha)
Protesto lo necesario
(Firma)



**SERVICIOS DE SALUD DEL ESTADO DE COLIMA
DIRECCIÓN ADMINISTRATIVA
SUBDIRECCIÓN DE RECURSOS MATERIALES
JEFATURA DE DEPARTAMENTO DE ADQUISICIONES
LPN-36066001-011-16**

“UNIFORMES PARA LOS TRABAJORES DE LOS SERVICIOS DE SALUD DEL ESTADO DE COLIMA”

Nota: El presente formato podrá ser reproducido por cada participante en el modo que estime conveniente, debiendo respetar su contenido, en el orden indicado.

ANEXO 6

PRECIOS FIJOS

“EN PAPEL MEMBRETADO DE LA EMPRESA”

SERVICIOS DE SALUD DEL ESTADO DE COLIMA

P R E S E N T E .

_____ (NOMBRE DEL REPRESENTANTE LEGAL), _____ EN MI CARACTER DE REPRESENTANTE LEGAL DE LA EMPRESA DENOMINADA _____. MANIFIESTO QUE EN CASO DE SER SELECCIONADA COMO GANADORA, EL PRECIO OFERTADO SE MANTENDRA FIJO DURANTE LA VIGENCIA DE LA LICITACION EN LOS TERMINOS DEL ARTÍCULO 44 DE LA LEY DE ADQUISICIONES, SERVICIOS Y ARRENDAMIENTOS DEL SECTOR PUBLICO EN EL ESTADO DE COLIMA.

(NOMBRE Y FIRMA DEL REPRESENTANTE LEGAL)



SERVICIOS DE SALUD DEL ESTADO DE COLIMA
DIRECCIÓN ADMINISTRATIVA
SUBDIRECCIÓN DE RECURSOS MATERIALES
JEFATURA DE DEPARTAMENTO DE ADQUISICIONES
LPN-36066001-011-16

“UNIFORMES PARA LOS TRABAJORES DE LOS SERVICIOS DE SALUD DEL ESTADO DE COLIMA”

ANEXO 7

SUPUESTOS DE LOS ARTICULOS 50 Y 60 DE LA LEY

SERVICIOS DE SALUD DEL ESTADO DE COLIMA
P R E S E N T E

_____ NOMBRE DEL REPRESENTANTE LEGAL, _____ EN MI CARACTER DE REPRESENTANTE LEGAL DE LA EMPRESA DENOMINADA _____. DECLARO BAJO PROTESTA DE DECIR VERDAD LO SIGUIENTE:

QUE EL SUSCRITO Y LAS PERSONAS QUE FORMAN PARTE DE LA SOCIEDAD Y DE LA PROPIA EMPRESA QUE REPRESENTO, NO SE ENCUENTRAN EN ALGUNO DE LOS SUPUESTOS SEÑALADOS EN LOS ARTÍCULOS 50 Y 60 DE LA LEY DE ADQUISICIONES, SERVICIOS Y ARRENDAMIENTOS DEL SECTOR PUBLICO EN EL ESTADO DE COLIMA, LO QUE MANIFIESTO PARA LOS EFECTOS CORRESPONDIENTES CON RELACION A LA LICITACION PUBLICA NACIONAL No. 36066001-011-16.

(NOMBRE, FIRMA Y CARGO DEL REPRESENTANTE LEGAL)



SERVICIOS DE SALUD DEL ESTADO DE COLIMA
DIRECCIÓN ADMINISTRATIVA
SUBDIRECCIÓN DE RECURSOS MATERIALES
JEFATURA DE DEPARTAMENTO DE ADQUISICIONES
LPN-36066001-011-16

“UNIFORMES PARA LOS TRABAJORES DE LOS SERVICIOS DE SALUD DEL ESTADO DE COLIMA”

ANEXO 8

“EN PAPEL MEMBRETADO DE LA EMPRESA”

COLIMA COL, A ___ DE _____ DEL 2016

SERVICIOS DE SALUD DEL ESTADO DE COLIMA
P R E S E N T E

EN ATENCION A LA **LICITACION PUBLICA NACIONAL No. 36066001-011-16** ME PERMITO MANIFESTAR BAJO PROTESTA DE DECIR VERDAD, QUE HE REVISADO Y CONOCIDO EL CONTENIDO TOTAL DE LAS BASES DEL EVENTO MENCIONADO, ASI COMO SUS ANEXOS QUE FORMAN PARTE DE ESTAS ULTIMAS DE LAS CUALES EXPRESO UNA TOTAL CONFORMIDAD, COMPROMETIENDOME A CUMPLIR CON LOS REQUISITOS SOLICITADOS AL EFECTO.

ASIMISMO, EXPRESO QUE CONOZCO LA LEY DE ADQUISICIONES, SERVICIOS Y ARRENDAMIENTOS DEL SECTOR PUBLICO EN EL ESTADO DE COLIMA Y ACEPTO QUE LAS DISPOSICIONES CONTENIDAS EN ESTA, RIGEN PARA LOS ACTOS Y PEDIDOS QUE CELEBRA SERVICIOS DE SALUD DEL ESTADO DE COLIMA.

NOMBRE, FIRMA Y CARGO
DEL REPRESENTANTE LEGAL DE LA EMPRESA



SERVICIOS DE SALUD DEL ESTADO DE COLIMA
 DIRECCIÓN ADMINISTRATIVA
 SUBDIRECCIÓN DE RECURSOS MATERIALES
 JEFATURA DE DEPARTAMENTO DE ADQUISICIONES
 LPN-36066001-011-16

“UNIFORMES PARA LOS TRABAJORES DE LOS SERVICIOS DE SALUD DEL ESTADO DE COLIMA”

“EN PAPEL MEMBRETADO DE LA EMPRESA”

ANEXO 9

CARTA PODER

_____ BAJO PROTESTA DE DECIR VERDAD EN MI CARACTER
 (NOMBRE DE QUIEN OTORGA EL PODER)
 DE _____, DE LA EMPRESA DENOMINADA

 (NOMBRE DE LA PERSONA MORAL)
 SEGUN CONSTA EN EL TESTIMONIO NOTARIAL DE FECHA _____ OTORGADO ANTE
 NOTARIO PUBLICO NUMERO _____ DE _____ Y
 _____ CIUDAD EN QUE SE
 OTORGO EL CARACTER REFERIDO
 QUE SE ENCUENTRA REGISTRADO BAJO EL NUMERO _____ DEL REGISTRO
 PUBLICO DE COMERCIO DE _____. POR ESTE
 _____ LUGAR EN QUE SE EFECTUO EL
 REGISTRO
 CONDUCTO AUTORIZO A _____
 _____ NOMBRE DE QUIEN RECIBE EL
 PODER

PARA QUE A NOMBRE DE MI REPRESENTADA, SE ENCARGUE DE LAS SIGUIENTES GESTIONES:
 ENTREGAR Y RECIBIR DOCUMENTACION, COMPARECER A LOS EVENTOS DE PRESENTACION Y
 APERTURA DE PROPUESTAS TECNICAS Y ECONOMICAS Y DE FALLO, HACER LAS ACLARACIONES QUE
 SE DERIVEN DE DICHS EVENTOS, ASI COMO RECIBIR Y OIR NOTIFICACIONES CON RELACION AL
 PROCEDIMIENTO DE LA **LICITACION PUBLICA NACIONAL No. 36066001-011-16** RELATIVA A LA
 ADQUISICION DE “**UNIFORMES PARA LOS TRABAJADORES DE LOS SERVICIOS DE SALUD DEL
 ESTADO DE COLIMA**” CONVOCADA POR SERVICIOS DE SALUD DEL ESTADO DE COLIMA.

 (LUGAR Y FECHA DE EXPEDICION)

 NOMBRE, DOMICILIO Y FIRMA DE
 QUIEN OTORGA EL PODER

 NOMBRE, DOMICILIO Y FIRMA DE
 QUIEN RECIBE EL PODER

T E S T I G O S

 NOMBRE, DOMICILIO Y FIRMA

 NOMBRE, DOMICILIO Y FIRMA



**SERVICIOS DE SALUD DEL ESTADO DE COLIMA
DIRECCIÓN ADMINISTRATIVA
SUBDIRECCIÓN DE RECURSOS MATERIALES
JEFATURA DE DEPARTAMENTO DE ADQUISICIONES
LPN-36066001-011-16**

“UNIFORMES PARA LOS TRABAJORES DE LOS SERVICIOS DE SALUD DEL ESTADO DE COLIMA”

ANEXO 10

**“EN PAPEL MEMBRETADO DE LA EMPRESA”
CEDULA DE ENTREGA DE DOCUMENTACION**

NOMBRE O RAZON SOCIAL DEL LICITANTE INSCRITO: _____

No.	<u>DOCUMENTO</u>	SI	NO
1.	COPIA DEL RECIBO EXPEDIDO POR LA CONVOCANTE POR CONCEPTO DE ADQUISICIÓN DE BASES PARA ESTA LICITACIÓN, O FICHA DE DEPÓSITO EN LA CUENTA AUTORIZADA.		
2.	COPIA SIMPLE DE IDENTIFICACIÓN VIGENTE, DEL REPRESENTANTE ACREDITADO PARA PARTICIPAR Y DE LA PERSONA QUE OTORGA EL PODER (CARTILLA DEL SERVICIO MILITAR NACIONAL, PASAPORTE, CREDENCIAL PARA VOTAR, ETC.).		
3.	PERSONA MORAL: COPIA DEL ACTA CONSTITUTIVA DE LA EMPRESA Y DE LAS MODIFICACIONES QUE SE HAYAN REALIZADO, COPIA DEL PODER NOTARIAL DONDE CONSTE QUE TIENE LAS FACULTADES SUFICIENTES A NOMBRE DE SU REPRESENTADA; EN CASO DE PRESENTAR LAS PROPUESTAS UN TERCERO, DEBERÁ PRESENTAR LOS DOCUMENTOS ANTERIORES Y CARTA PODER SIMPLE DE ACUERDO AL ANEXO 9. DE LOS ANTERIORES DOCUMENTOS DEBERAN PRESENTAR LOS ORIGINALES PARA SU COTEJO PERSONAS FISICAS: ACTA DE NACIMIENTO, CURP Y CREDENCIAL DE ELECTOR DEL PROPIETARIO DE LA EMPRESA, CARTA PODER SIMPLE EN ORIGINAL DE LA PERSONA QUE PRESENTE LAS PROPUESTAS DE ACUERDO AL ANEXO 9. DE LOS ANTERIORES DOCUMENTOS DEBERAN PRESENTAR LOS ORIGINALES PARA SU COTEJO		
4.	EL LICITANTE DEBERÁ PRESENTAR CARTA BAJO PROTESTA DE DECIR VERDAD, PREFERENTEMENTE EN PAPEL MEMBRETADO DE LA EMPRESA Y FIRMADA POR EL REPRESENTANTE LEGAL DE ÉSTA, DE NO ENCONTRARSE EN LOS SUPUESTOS QUE ESTABLECEN EL ARTÍCULO 50 Y 60 DE LA LEY. DEBERÁ PRESENTAR DICHO DOCUMENTO CONFORME AL MODELO DEL ANEXO 7 .		
5.	CARTA DE CONFORMIDAD Y ACEPTACIÓN DE BASES Y SUS ANEXOS DE LA LICITACIÓN PÚBLICA 36066001-011-16 (ANEXO 8) .		
6.	ESCRITO EN EL QUE EL FIRMANTE MANIFIESTE “ BAJO PROTESTA DE DECIR VERDAD ”, QUE CUENTA CON FACULTADES SUFICIENTES PARA SUSCRIBIR A NOMBRE DE SU REPRESENTADA LA PROPUESTA CORRESPONDIENTE, DE ACUERDO CON EL (ANEXO 5) .		
7.	DATOS BANCARIOS DONDE DESEA LE SEA DEPOSITADO EL IMPORTE DE SUS FACTURAS EN CASO DE RESULTAR ADJUDICADO.		
8.	CARTA DONDE MANIFIESTA QUE HA CUMPLIDO CON SUS OBLIGACIONES FISCALES (ANEXO 16) DEBERÁ PRESENTAR COPIA SIMPLE DEL R.F.C. Y COPIA SIMPLE DEL ALTA ANTE LA SECRETARÍA DE HACIENDA Y CREDITO PÚBLICO .		
9.	OPINION POSITIVA VIGENTE DEL CUMPLIMIENTO DE OBLIGACIONES FISCALES EMITIDA POR EL SAT. ART. 32-D CFF		
10.	ACREDITACIÓN POR PARTE DEL LICITANTE DE HABER CUMPLIDO CON LAS DISPOSICIONES DE LA LEY DE CÁMARAS EMPRESARIALES, EN RELACIÓN CON EL SISTEMA DE INFORMACIÓN EMPRESARIAL MEXICANO		
11.	DECLARACIÓN DE INTEGRIDAD, MEDIANTE LA CUAL MANIFIESTE QUE SE ABSTENDRÁ, POR SI O POR INTERPOSITA PERSONA, DE ADOPTAR CONDUCTAS PARA QUE LOS SERVIDORES PÚBLICOS PERTENECIENTES A LOS SSE COLIMA, INDUZCAN O ALTEREN LAS EVALUACIONES DE LAS PROPUESTAS, EL RESULTADO DEL PROCEDIMIENTO U OTROS ASPECTOS QUE LE PUEDAN OTORGAR CONDICIONES MAS VENTAJOSAS CON RELACIÓN A LOS DEMÁS PARTICIPANTES (ESCRITO LIBRE)		
12.	CÉDULA DE ENTREGA DE DOCUMENTOS (ANEXO 10)		



**SERVICIOS DE SALUD DEL ESTADO DE COLIMA
DIRECCIÓN ADMINISTRATIVA
SUBDIRECCIÓN DE RECURSOS MATERIALES
JEFATURA DE DEPARTAMENTO DE ADQUISICIONES
LPN-36066001-011-16**

**“UNIFORMES PARA LOS TRABAJORES DE LOS SERVICIOS DE SALUD DEL ESTADO DE COLIMA”
ANEXO 11**

MODELO DE PROPUESTA ECONOMICA

“EN PAPEL MEMBRETADO DE LA EMPRESA”

COLIMA COL, A ___ DE _____ DE 2016.

**SERVICIOS DE SALUD DEL ESTADO DE COLIMA
P R E S E N T E .**

EN RELACION CON LA LICITACION PÚBLICA NACIONAL No. 36066001-011-16, ME PERMITO SOMETER A SU CONSIDERACION LA SIGUIENTE PROPUESTA ECONOMICA:

PARTIDA _____

DESCRIPCION:

(a) CANTIDAD OFERTADA	(b) PRECIO UNITARIO SIN IVA	(c) IMPORTE (a)x(b)	(d) I.V.A	(e) IMPORTE TOTAL CON I.V.A. (c)+(d)
	\$		\$	\$

	IMPORTE TOTAL	\$
--	----------------------	-----------

FABRICANTE: _____ :

**BAJO PROTESTA DE DECIR VERDAD
ATENTAMENTE**

NOMBRE DEL REPRESENTANTE LEGAL

CARGO EN LA EMPRESA

FIRMA

“EN PAPEL MEMBRETADO DE LA EMPRESA”



SERVICIOS DE SALUD DEL ESTADO DE COLIMA
DIRECCIÓN ADMINISTRATIVA
SUBDIRECCIÓN DE RECURSOS MATERIALES
JEFATURA DE DEPARTAMENTO DE ADQUISICIONES
LPN-36066001-011-16

“UNIFORMES PARA LOS TRABAJORES DE LOS SERVICIOS DE SALUD DEL ESTADO DE COLIMA”
ANEXO 11- A

FECHA _____

RESUMEN DE PROPUESTAS ECONOMICAS
LICITACION PUBLICA NACIONAL No. 36066001-011-16
RAZON SOCIAL DEL LICITANTE:

PARTIDA	CANTIDAD COTIZADA	PESOS PRECIO UNITARIO	PESOS IMPORTE TOTAL
1			
2			
3			
4			
5			
6			
7			
8			
9			
10			
11			
12			
13			
14			
15			
16			
...			

TOTAL DE RENGLONES COTIZADOS _____	SUBTOTAL:		
	TOTAL C/IVA COTIZADO:		

REPRESENTANTE LEGAL DE LA EMPRESA:	
FIRMA: _____	—
NOMBRE: _____	—
	—



SERVICIOS DE SALUD DEL ESTADO DE COLIMA
DIRECCIÓN ADMINISTRATIVA
SUBDIRECCIÓN DE RECURSOS MATERIALES
JEFATURA DE DEPARTAMENTO DE ADQUISICIONES
LPN-36066001-011-16

“UNIFORMES PARA LOS TRABAJORES DE LOS SERVICIOS DE SALUD DEL ESTADO DE COLIMA”

ANEXO 12

VIGENCIA DE LA PROPUESTA TECNICA

“EN PAPEL MEMBRETADO DE LA EMPRESA”

SERVICIOS DE SALUD DEL ESTADO DE COLIMA
P R E S E N T E .

(NOMBRE DEL REPRESENTANTE LEGAL), EN MI CARACTER DE REPRESENTANTE LEGAL DE LA EMPRESA DENOMINADA _____, MANIFIESTO QUE SE MANTENDRA LA VIGENCIA DE LA PROPUESTA TECNICA, DURANTE TODO EL PROCESO DE LA LICITACION PUBLICA NACIONAL No. 36066001-011-16 Y HASTA LA FIRMA DEL PEDIDO.

(NOMBRE Y FIRMA DEL REPRESENTANTE LEGAL)



SERVICIOS DE SALUD DEL ESTADO DE COLIMA
DIRECCIÓN ADMINISTRATIVA
SUBDIRECCIÓN DE RECURSOS MATERIALES
JEFATURA DE DEPARTAMENTO DE ADQUISICIONES
LPN-36066001-011-16

“UNIFORMES PARA LOS TRABAJORES DE LOS SERVICIOS DE SALUD DEL ESTADO DE COLIMA”

ANEXO 13

VIGENCIA DE LA PROPUESTA ECONOMICA

“EN PAPEL MEMBRETADO DE LA EMPRESA”

SERVICIOS DE SALUD DEL ESTADO DE COLIMA
P R E S E N T E .

(NOMBRE DEL REPRESENTANTE LEGAL), EN MI CARACTER DE REPRESENTANTE LEGAL DE LA EMPRESA DENOMINADA _____, MANIFIESTO QUE SE MANTENDRA LA VIGENCIA DE LA PROPUESTA ECONOMICA, DURANTE TODO EL PROCESO DE LA LICITACION PUBLICA NACIONAL No. 36066001-011-16 Y HASTA LA FIRMA DEL PEDIDO.

(NOMBRE Y FIRMA DEL REPRESENTANTE LEGAL)



SERVICIOS DE SALUD DEL ESTADO DE COLIMA
DIRECCIÓN ADMINISTRATIVA
SUBDIRECCIÓN DE RECURSOS MATERIALES
JEFATURA DE DEPARTAMENTO DE ADQUISICIONES
LPN-36066001-011-16

“UNIFORMES PARA LOS TRABAJORES DE LOS SERVICIOS DE SALUD DEL ESTADO DE COLIMA”

ANEXO 14

CARTA DE GARANTIA CONTRA VICIOS OCULTOS

“EN PAPEL MEMBRETADO DE LA EMPRESA”

COLIMA COL. A ____ DE _____ DE 2016

SERVICIOS DE SALUD DEL ESTADO DE COLIMA
P R E S E N T E .

(NOMBRE DEL REPRESENTANTE LEGAL), EN MI CARACTER DE REPRESENTANTE LEGAL DE LA EMPRESA DENOMINADA _____, MANIFIESTO QUE LOS BIENES ADJUDICADOS CUENTAN CON GARANTIA MINIMA POR **UN AÑO**, A PARTIR DE LA FECHA DE ENTREGA, CONTRA DEFECTOS DE FABRICACION O VICIOS OCULTOS, CONSIDERANDO LA SUSTITUCION DEL TOTAL DE LOS BIENES DEFECTUOSOS O DAÑADOS.

NOMBRE Y FIRMA DEL REPRESENTANTE LEGAL



SERVICIOS DE SALUD DEL ESTADO DE COLIMA
 DIRECCIÓN ADMINISTRATIVA
 SUBDIRECCIÓN DE RECURSOS MATERIALES
 JEFATURA DE DEPARTAMENTO DE ADQUISICIONES
 LPN-36066001-011-16

“UNIFORMES PARA LOS TRABAJORES DE LOS SERVICIOS DE SALUD DEL ESTADO DE COLIMA”

ANEXO No. 15

FORMATO DE ACLARACION DE DUDAS

“EN PAPEL MEMBRETADO DE LA EMPRESA”

COLIMA, COL. A ___ DE _____ DEL 2016

SERVICIOS DE SALUD DEL ESTADO DE COLIMA
P R E S E N T E .

POR MEDIO DE LA PRESENTE, NOS PERMITIMOS SOLICITAR LA ACLARACION DE LAS SIGUIENTES DUDAS DE LA LICITACION PUBLICA NACIONAL **No.36066001-011-16**

A).- DE CARACTER ADMINISTRATIVO

P R E G U N T A S	R E S P U E S T A S

B).- DE CARACTER TECNICO

P R E G U N T A S	R E S P U E S T A S

C).- DE CARACTER LEGAL

P R E G U N T A S	R E S P U E S T A S

A T E N T A M E N T E

_____ NOMBRE DEL REPRESENTANTE LEGAL	_____ CARGO EN LA EMPRESA	_____ FIRMA
--	------------------------------	----------------

NOTA: ESTE DOCUMENTO DEBERA PRESENTARSE EN PAPEL MEMBRETADO DE LA EMPRESA Y PODRA SER REPRODUCIDO CUANTAS VECES SEA NECESARIO.



**SERVICIOS DE SALUD DEL ESTADO DE COLIMA
DIRECCIÓN ADMINISTRATIVA
SUBDIRECCIÓN DE RECURSOS MATERIALES
JEFATURA DE DEPARTAMENTO DE ADQUISICIONES
LPN-36066001-011-16**

“UNIFORMES PARA LOS TRABAJORES DE LOS SERVICIOS DE SALUD DEL ESTADO DE COLIMA”

ANEXO No. 15 - A

INSTRUCCIONES PARA FORMULAR EL FORMATO DE ACLARACION A LAS BASES:

NOTA IMPORTANTE: ESTE FORMATO DEBERA PRESENTARSE EL DIA DEL EVENTO Y 2 DIAS ANTES DE LA CELEBRACIÓN DE LA JUNTA, POR ESCRITO A MAQUINA O MEDIO ELECTRONICO (FORMATO WORD) Y PREFERENTEMENTE SER PRESENTADO EN PAPEL MEMBRETADO DE LA EMPRESA Y FIRMADO POR EL REPRESENTANTE LEGALMENTE AUTORIZADO.

EN EL APARTADO A).- DE CARACTER ADMINISTRATIVO.

DEBERA ASENTAR DETALLADAMENTE Y DE FORMA CLARA LA PREGUNTA DE ASPECTOS ADMINISTRATIVOS QUE SOLICITE SEA ACLARADA EN EL EVENTO DE ACLARACION A LAS BASES, ABSTENIENDOSE DE HACER ANOTACIONES EN EL ESPACIO CORRESPONDIENTE A RESPUESTAS, YA QUE ESTA RESERVADO PARA QUE EL AREA DE LA CONVOCANTE A LA QUE VA DIRIGIDA LA PREGUNTA, DE RESPUESTA A LA MISMA.

EN EL APARTADO B).- DE CARACTER TECNICO.

DEBERA ASENTAR DETALLADAMENTE Y DE FORMA CLARA LA PREGUNTA DE ASPECTOS TECNICOS QUE SOLICITE SEA ACLARADA EN EL EVENTO DE ACLARACION A LAS BASES, ABSTENIENDOSE DE HACER ANOTACIONES EN EL ESPACIO CORRESPONDIENTE A RESPUESTAS, YA QUE ESTA RESERVADO PARA QUE EL AREA DE LA CONVOCANTE A LA QUE VA DIRIGIDA LA PREGUNTA, DE RESPUESTA A LA MISMA.

EN EL APARTADO C).- DE CARACTER LEGAL.

DEBERA ASENTAR DETALLADAMENTE Y DE FORMA CLARA LA PREGUNTA DE ASPECTOS LEGALES QUE SOLICITE SEA ACLARADA EN EL EVENTO DE ACLARACION A LAS BASES, ABSTENIENDOSE DE HACER ANOTACIONES EN EL ESPACIO CORRESPONDIENTE A RESPUESTAS, YA QUE ESTA RESERVADO PARA QUE EL AREA DE LA CONVOCANTE A LA QUE VA DIRIGIDA LA PREGUNTA, DE RESPUESTA A LA MISMA.

NOMBRE DEL REPRESENTANTE, CARGO Y FIRMA.

DEBERA ANOTAR EL NOMBRE, CARGO Y ESTAR FIRMADA POR EL REPRESENTANTE DE LA EMPRESA, QUE ESTE FACULTADO LEGALMENTE PARA PARTICIPAR EN LOS EVENTOS DE LICITACION.



SERVICIOS DE SALUD DEL ESTADO DE COLIMA
DIRECCIÓN ADMINISTRATIVA
SUBDIRECCIÓN DE RECURSOS MATERIALES
JEFATURA DE DEPARTAMENTO DE ADQUISICIONES
LPN-36066001-011-16

“UNIFORMES PARA LOS TRABAJORES DE LOS SERVICIOS DE SALUD DEL ESTADO DE COLIMA”

ANEXO 16

“CARTA BAJO PROTESTA DE DECIR VERDAD QUE CUMPLE CON LAS OBLIGACIONES FISCALES”

“EN PAPEL MEMBRETADO DE LA EMPRESA”

COLIMA COL. A _____ DE _____ DEL 2016

SERVICIOS DE SALUD DEL ESTADO DE COLIMA
P R E S E N T E .

(NOMBRE DEL REPRESENTANTE LEGAL), EN MI CARACTER DE REPRESENTANTE LEGAL DE LA
EMPRESA DENOMINADA _____, MANIFIESTO QUE:

- QUE HE CUMPLIDO CON SUS OBLIGACIONES EN MATERIA DE RFC.
- QUE SE ENCUENTRA AL CORRIENTE EN EL CUMPLIMIENTO DE SUS OBLIGACIONES FISCALES RESPECTO DE LA PRESENTACIÓN DE LA DECLARACIÓN ANUAL DEL ISR POR LOS DOS ÚLTIMOS EJERCICIOS FISCALES POR LOS QUE SE ENCUENTRA OBLIGADA; ASÍ COMO DE LOS PAGOS MENSUALES DEL IVA Y RETENCIONES DE ISR DE LOS ÚLTIMOS 12 MESES ANTERIORES AL PENÚLTIMO MES DE LA FECHA DEL PRESENTE ESCRITO.

NOMBRE Y FIRMA DEL REPRESENTANTE LEGAL

ANEXO A



**SERVICIOS DE SALUD DEL ESTADO DE COLIMA
DIRECCIÓN ADMINISTRATIVA
SUBDIRECCIÓN DE RECURSOS MATERIALES
JEFATURA DE DEPARTAMENTO DE ADQUISICIONES
LPN-36066001-011-16**

“UNIFORMES PARA LOS TRABAJORES DE LOS SERVICIOS DE SALUD DEL ESTADO DE COLIMA”

REQUISITOS PARA LA ENTREGA DE MATERIALES AL ALMACEN CENTRAL:

HORARIO DE RECEPCION DE 9:00 A 13:30 HRS.

DOCUMENTO	PRESENTAR ORIGINAL	COPIAS	OBSERVACIONES
PEDIDO	SI	3	DESCRIPCION DEL MATERIAL
REMISION	SI	3	ANOTAR PROGRAMA Y PARTIDA PRESUPUESTAL
FACTURA	SI	3	RFC: SSE 9610265Q2, FECHA VIGENTE QUE CONTENGA CADUCIDAD DE IMPRESIÓN
CARTA GARANTIA	SI	2	POR UN AÑO, CONTRA DEFECTOS DE FABRICACION Y VICIOS OCULTOS
OFICIO DE PRORROGA	SI	3	EN CASO QUE SE REQUIERA
MODIFICACION	SI	3	EN CASO QUE SE REQUIERA